



ООО АРХИТЕКТУРНАЯ МАСТЕРСКАЯ
U R B A N
P L A N N I N G
ГОРОДСКОЕ ПЛАНИРОВАНИЕ

Приложение
к постановлению администрации
от №

Схема размещения рекламных конструкций на территории Октябрьского муниципального района Пермского края



ООО АРХИТЕКТУРНАЯ МАСТЕРСКАЯ
U R B A N
P L A N N I N G
ГОРОДСКОЕ ПЛАНИРОВАНИЕ

Схема размещения рекламных конструкций на территории Октябрьского муниципального района Пермского края









Директор

О.В. Чемякина

Содержание	Лист
Содержание	3
Общие данные	4
Общий вид схемы размещения рекламных конструкций на территории Октябрьского городского поселения, д. Ненастье	5
Общий вид схемы размещения рекламных конструкций на территории Октябрьского городского поселения, п.г.т. Октябрьский	6
Общий вид схемы размещения рекламных конструкций на территории Сарсинского городского поселения, п.г.т. Сарс	7
Общий вид схемы размещения рекламных конструкций на территории Атнагузинского сельского поселения, д. Атнагузы, д. Верх-Ирень, п. Бартым	8
Общий вид схемы размещения рекламных конструкций на территории Енапаевского сельского поселения, с. Енапаево	9
Общий вид схемы размещения рекламных конструкций на территории Ишимского сельского поселения, с. Ишимово	10
Общий вид схемы размещения рекламных конструкций на территории Заводо-Тюшевского сельского поселения, п. Тюш	11
Общий вид схемы размещения рекламных конструкций на территории Верх-Тюшевского сельского поселения, д. Верх-Тюш	11
Общий вид схемы размещения рекламных конструкций на территории Петропавловского сельского поселения, с. Петропавловск	12
Общий вид схемы размещения рекламных конструкций на территории Русско-Сарсинского сельского поселения, д. Шараловка	13
Общий вид схемы размещения рекламных конструкций на территории Русско-Сарсинского сельского поселения, с. Русский Сарс	14
Общий вид схемы размещения рекламных конструкций на территории Биявашского сельского поселения, с. Бияваш, с.Леун	15
Схема размещения рекламной конструкции №1	16
Дизайн-макет рекламной конструкции №1	17, 18
Схема размещения рекламной конструкции №2	19
Дизайн-макет рекламной конструкции №2	20, 21
Схема размещения рекламной конструкции №3 и №4	22
Дизайн-макет рекламной конструкции №3	23, 24
Дизайн-макет рекламной конструкции №4	25, 26
Схема размещения рекламной конструкции №5 и №6	27
Дизайн-макет рекламной конструкции №5	28, 29
Дизайн-макет рекламной конструкции №6	30, 31
Схема размещения рекламной конструкции №7	32
Дизайн-макет рекламной конструкции №7	33, 34
Схема размещения рекламной конструкции №8	35
Дизайн-макет рекламной конструкции №8	36, 37
Схема размещения рекламной конструкции №9	38
Дизайн-макет рекламной конструкции №9	39, 40
Схема размещения рекламной конструкции №10 и №11	41
Дизайн-макет рекламной конструкции №10	42, 43
Дизайн-макет рекламной конструкции №11	44, 45
Схема размещения рекламной конструкции №12	46
Дизайн-макет рекламной конструкции №12	47
Схема размещения рекламной конструкции №13	48
Дизайн-макет рекламной конструкции №13	49, 50
Схема размещения рекламной конструкции №14	51
Дизайн-макет рекламной конструкции №14	52, 53
Схема размещения рекламной конструкции №15	54
Дизайн-макет рекламной конструкции №15	55, 56
Схема размещения рекламной конструкции №16 и №17	57
Дизайн-макет рекламной конструкции №16	58, 59
Дизайн-макет рекламной конструкции №17	60, 61
Схема размещения рекламной конструкции №18	62
Дизайн-макет рекламной конструкции №18	63, 64
Схема размещения рекламной конструкции №19	65
Дизайн-макет рекламной конструкции №19	66, 67
Схема размещения рекламной конструкции №20	68

Содержание	Лист
Дизайн-макет рекламной конструкции №20	69
Схема размещения рекламной конструкции №21	70
Дизайн-макет рекламной конструкции №21	71, 72
Схема размещения рекламной конструкции №22	73
Дизайн-макет рекламной конструкции №22	74, 75
Схема размещения рекламной конструкции №23	76
Дизайн-макет рекламной конструкции №23	77, 78
Схема размещения рекламной конструкции №24 и №25	79
Дизайн-макет рекламной конструкции №24	80, 81
Дизайн-макет рекламной конструкции №25	82, 83
Схема размещения рекламной конструкции №26	84
Дизайн-макет рекламной конструкции №26	85
Схема размещения рекламной конструкции №27	86
Дизайн-макет рекламной конструкции №27	87, 88
Схема размещения рекламной конструкции №28 и №29	89
Дизайн-макет рекламной конструкции №28 и №29	90, 91
Схема размещения рекламной конструкции №30	92
Дизайн-макет рекламной конструкции №30	93, 94
Схема размещения рекламной конструкции №31	95
Дизайн-макет рекламной конструкции №31	96, 97
Схема размещения рекламной конструкции №32	98
Дизайн-макет рекламной конструкции №32	99, 100
Схема размещения рекламной конструкции №33	101
Дизайн-макет рекламной конструкции №33	102, 103
Схема размещения рекламной конструкции №34	104
Дизайн-макет рекламной конструкции №34	105, 106
Схема размещения рекламной конструкции №35	107
Дизайн-макет рекламной конструкции №35	108, 109
Схема размещения рекламной конструкции №36	110
Дизайн-макет рекламной конструкции №36	111, 112
Схема размещения рекламной конструкции №37	113
Дизайн-макет рекламной конструкции №37	114, 115

						03-17-МК-СРРК		
						Схема размещения рекламной конструкций на территории Октябрьского муниципального района Пермского края		
Изм.	Кол.уч	Лист	№Док.	Подпись	Дата			
Разработал	Чемякин В.П.						Стадия	Лист
Проверил	Косарева В.П.							Листов
								3
						Содержание	 ООО АРХИТЕКТУРНАЯ МАСТЕРСКАЯ URBAN PLANNING ГОРОДСКОЕ ПЛАНИРОВАНИЕ	

Условные обозначения						Примечания								
	Рекламная конструкция тип «Щит 6х3 м (билборд)» двухсторонний					<div>1. Проектом не учитываются зоны с особыми условиями использования территории согласно кадастровому плану территории в местах их несовпадения с подосновой;</div> <div>2. В качестве подосновы использована "Схема использования территории (опорный план)", выполненная в составе проектной документации "Генеральный план Октябрьского городского поселения, Атнагузинского, Енапаевского, Ишимского, Богородского, Заводо-Тюшевского, Верх-Тюшевского, Петропавловского, Русско-Сарсинского, Биявашского, Щучье-Озерского сельских поселений Октябрьского муниципального района Пермского края" ("НПИ ПП "ЭНКО");</div> <div>3. Перед установкой рекламных конструкций уточнить расположение подземных коммуникаций. Расстояние в плане от фундамента рекламных конструкций до границы подземных коммуникаций составляет не менее 1м.</div>								
	Рекламная конструкция тип «Стендовая конструкция» 1,2х1,8 м													
	Порядковый номер рекламной конструкции													
	Граница населенного пункта													
	Граница кадастрового участка													
	Автомобильная дорога регионального значения "Голдыри-Орда-Октябрьский"													
	Автомодорога общего пользования местного значения Октябрьского муниципального района"													
						03-17-МК-СРРК								
						Схема размещения рекламной конструкций на территории Октябрьского муниципального района Пермского края								
						Изм.	Кол.уч	Лист	№Док.	Подпись	Дата	Стадия	Лист	Листов
						Разработал	Чемякин В.П.							
						Проверил	Косарева В.П.						4	
												Общие данные		

Общий вид схемы размещения рекламных конструкций на территории Октябрьского городского поселения, д. Ненастье

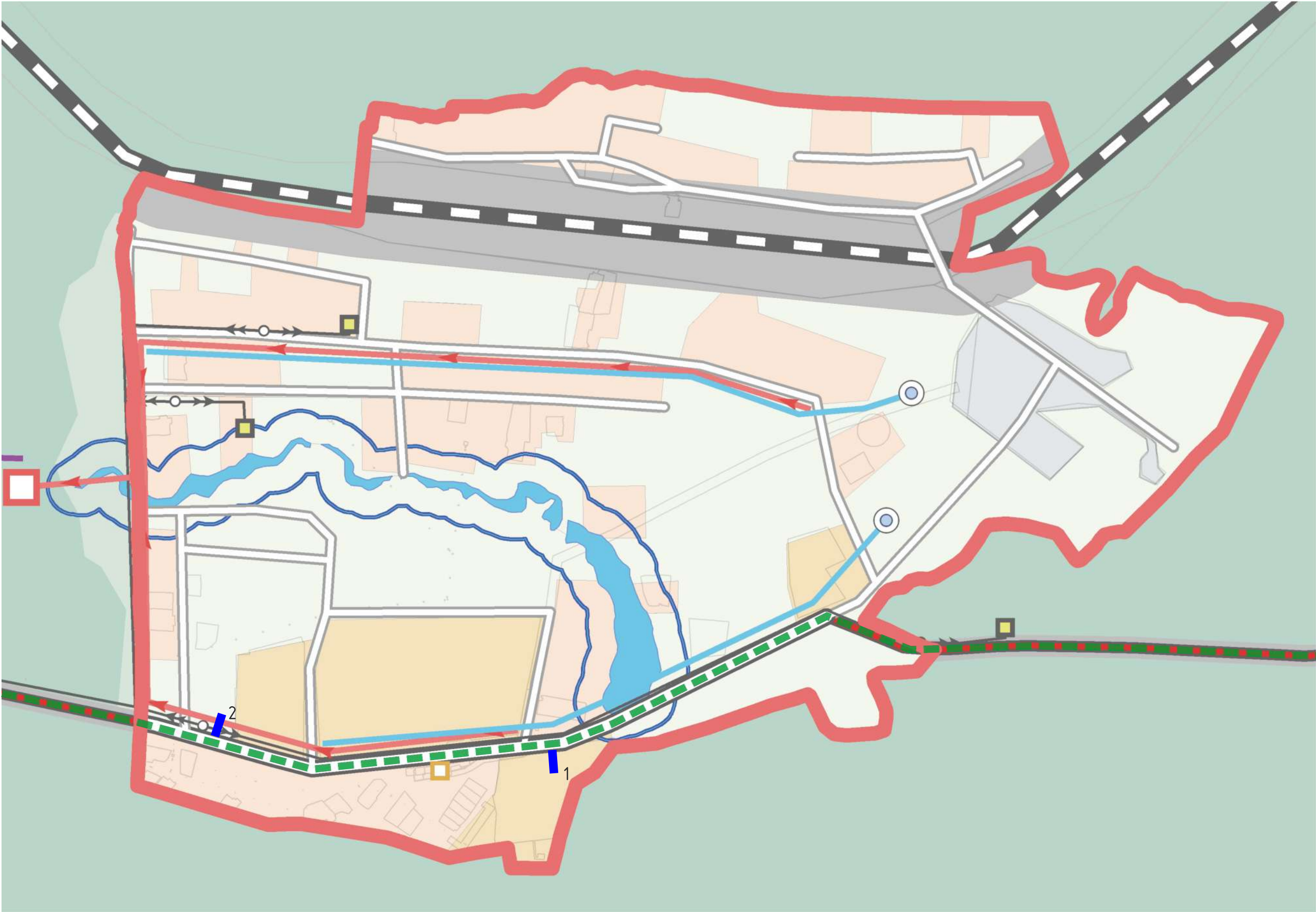

Общий вид схемы размещения рекламных конструкций на территории Октябрьского городского поселения, п.г.т. Октябрьский



Общий вид схемы размещения рекламных конструкций на территории Сарсинского городского поселения, п.г.т. Сарс

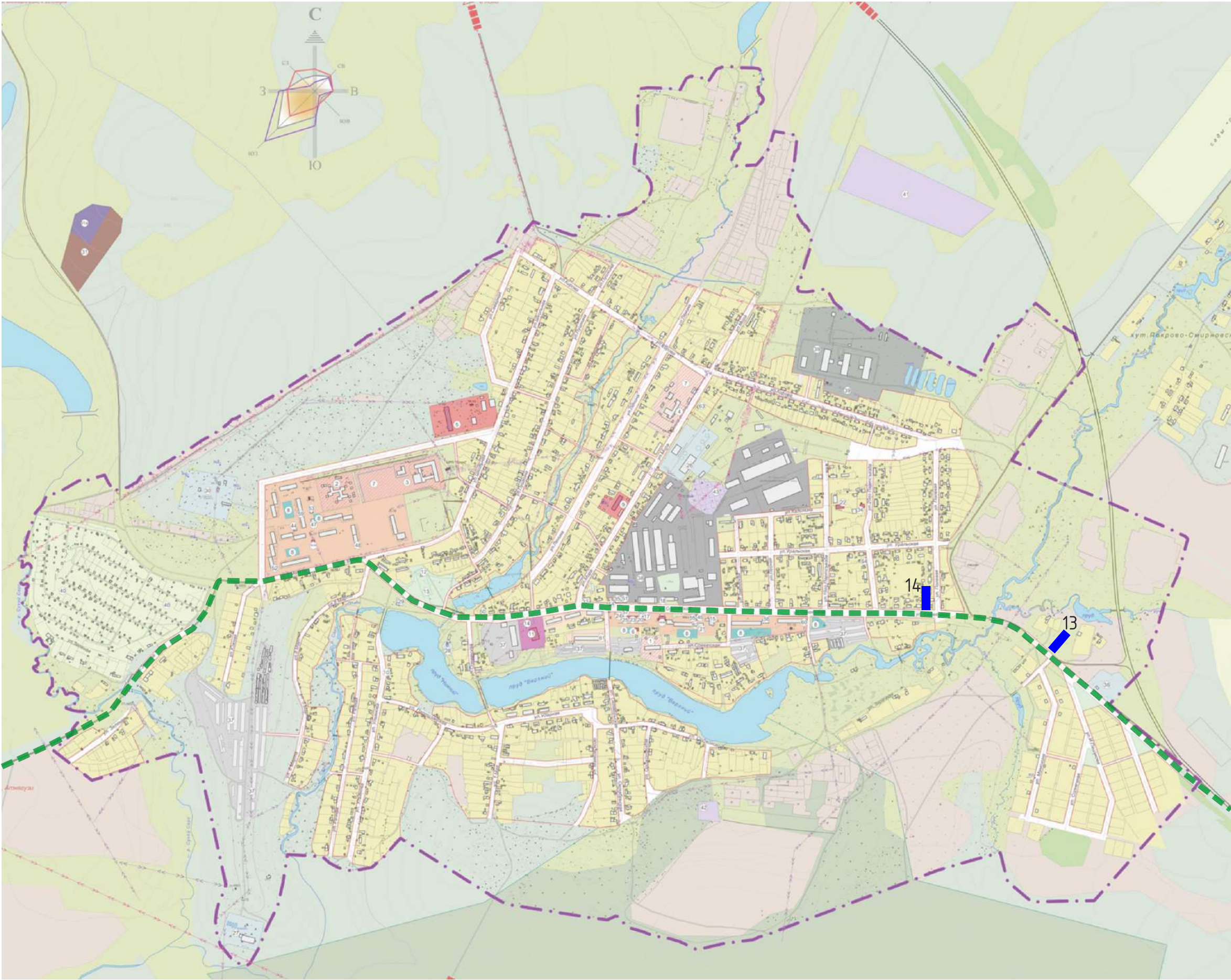

Изм.	Кол.уч.	Лист	№ Док.	Подпись	Дата

Общий вид схемы размещения рекламных конструкций на территории Атнагузинского сельского поселения, д. Атнагузи, д. Верх-Ирень, п. Бартым

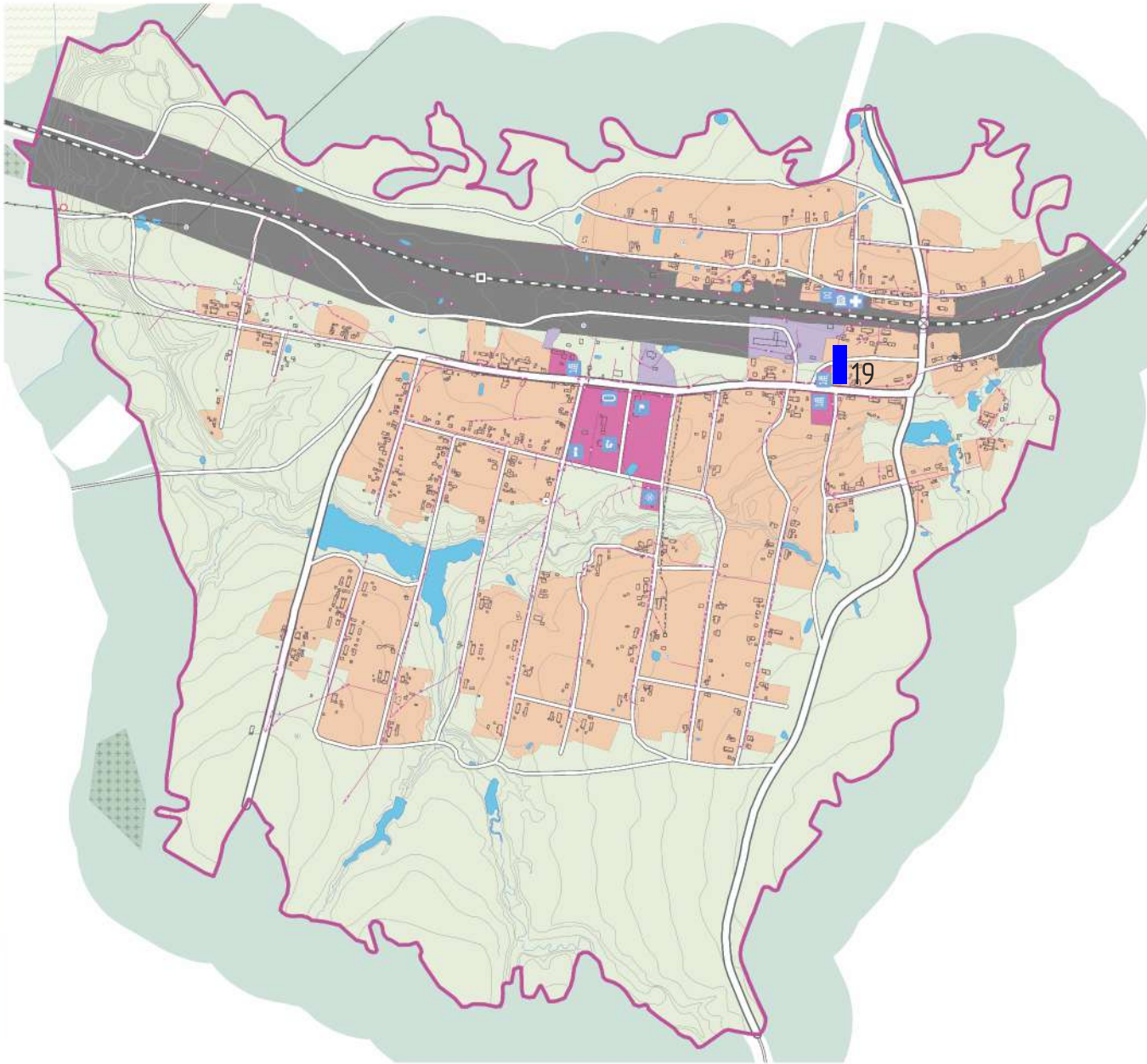
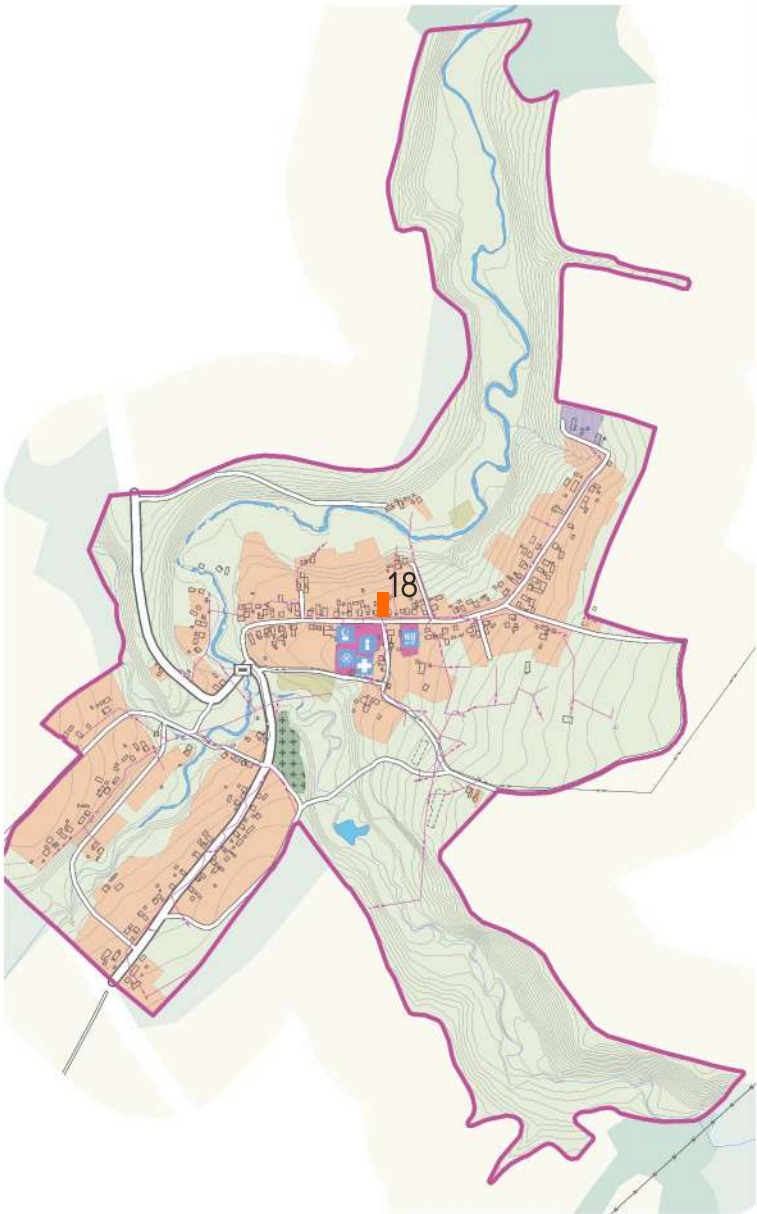
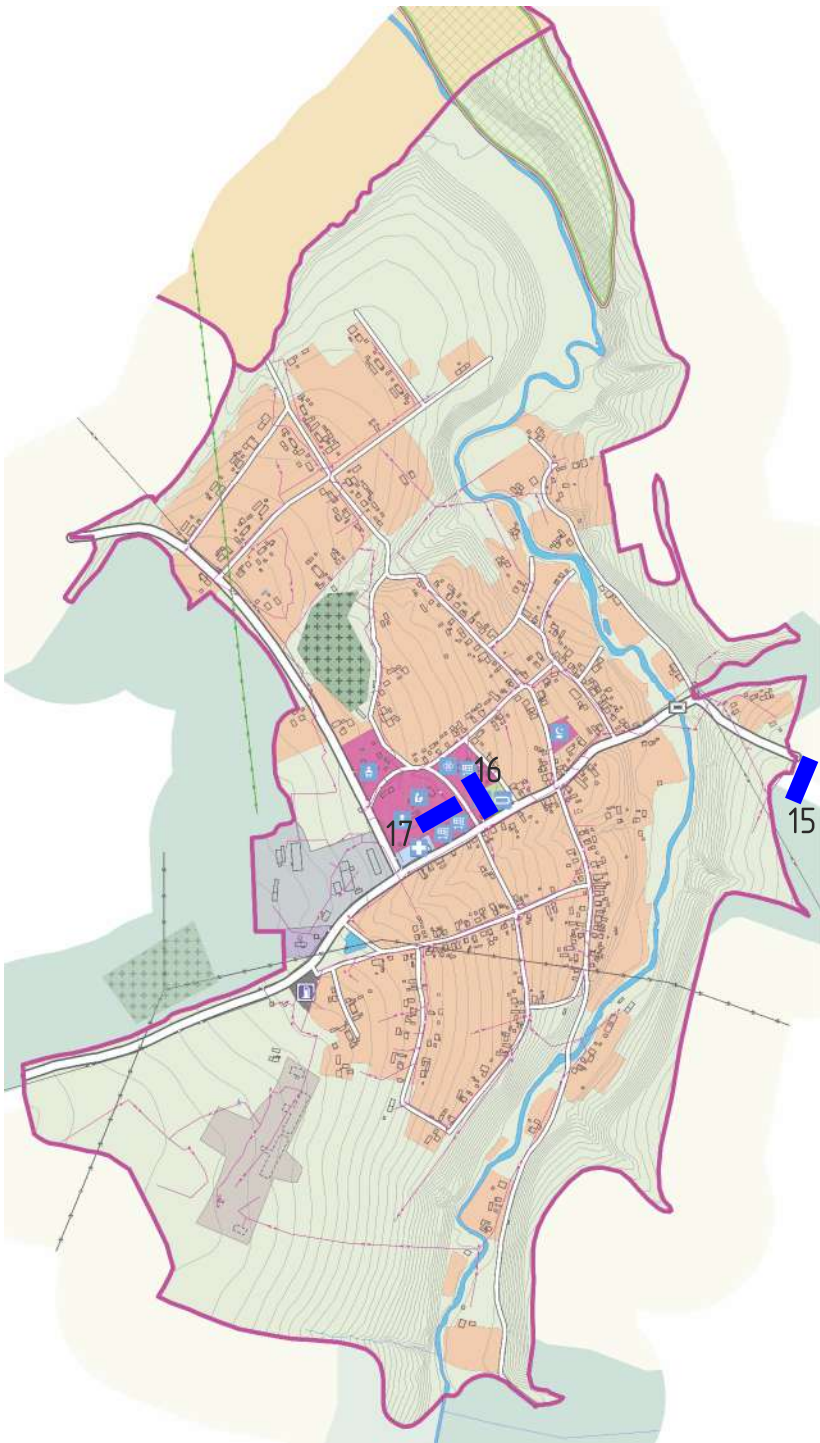

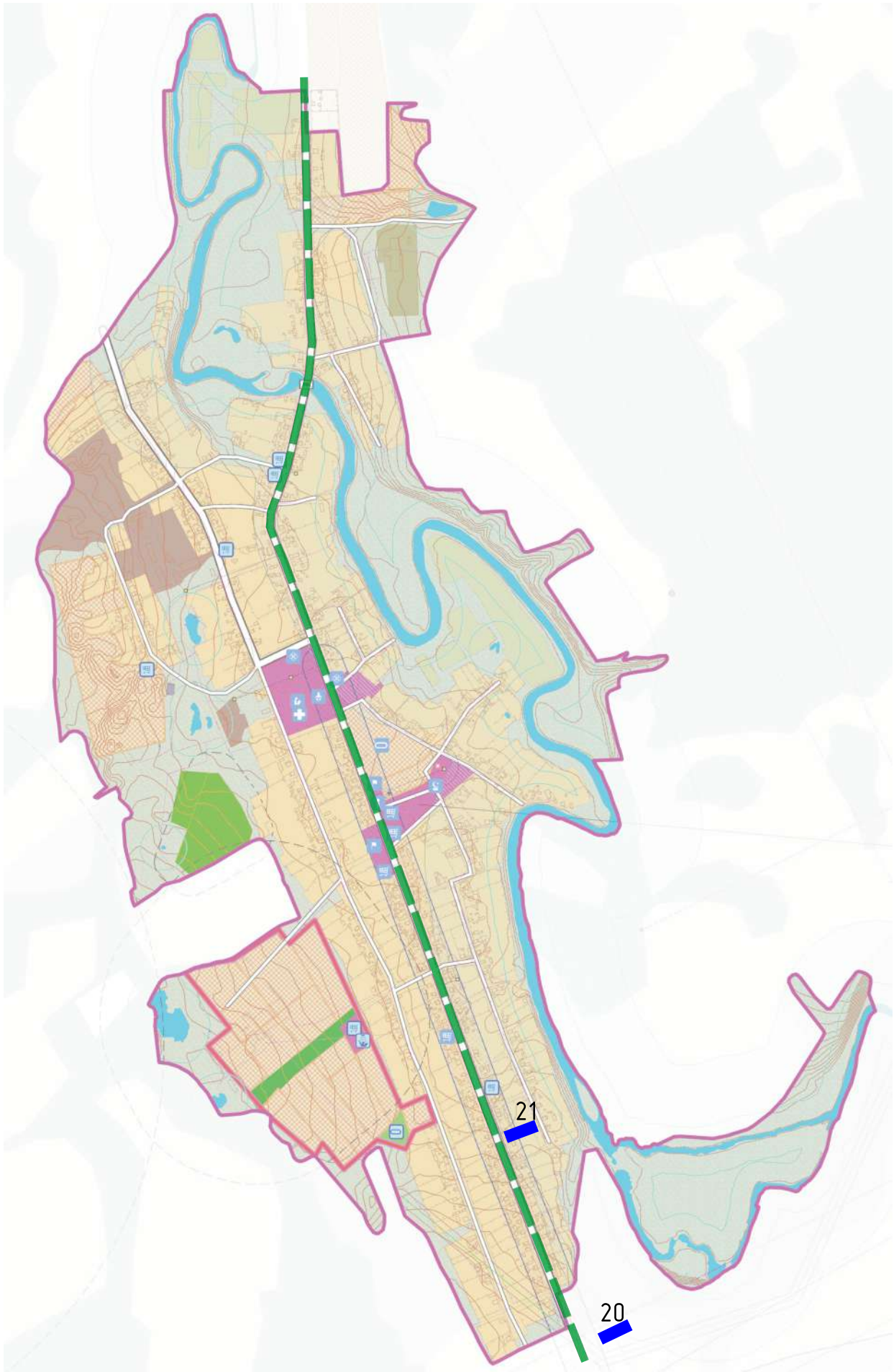

Изм.	Кол.уч	Лист	№ Док.	Подпись	Дата

Общий вид схемы размещения рекламных конструкций на территории Ишимского сельского поселения, с. Ишимово

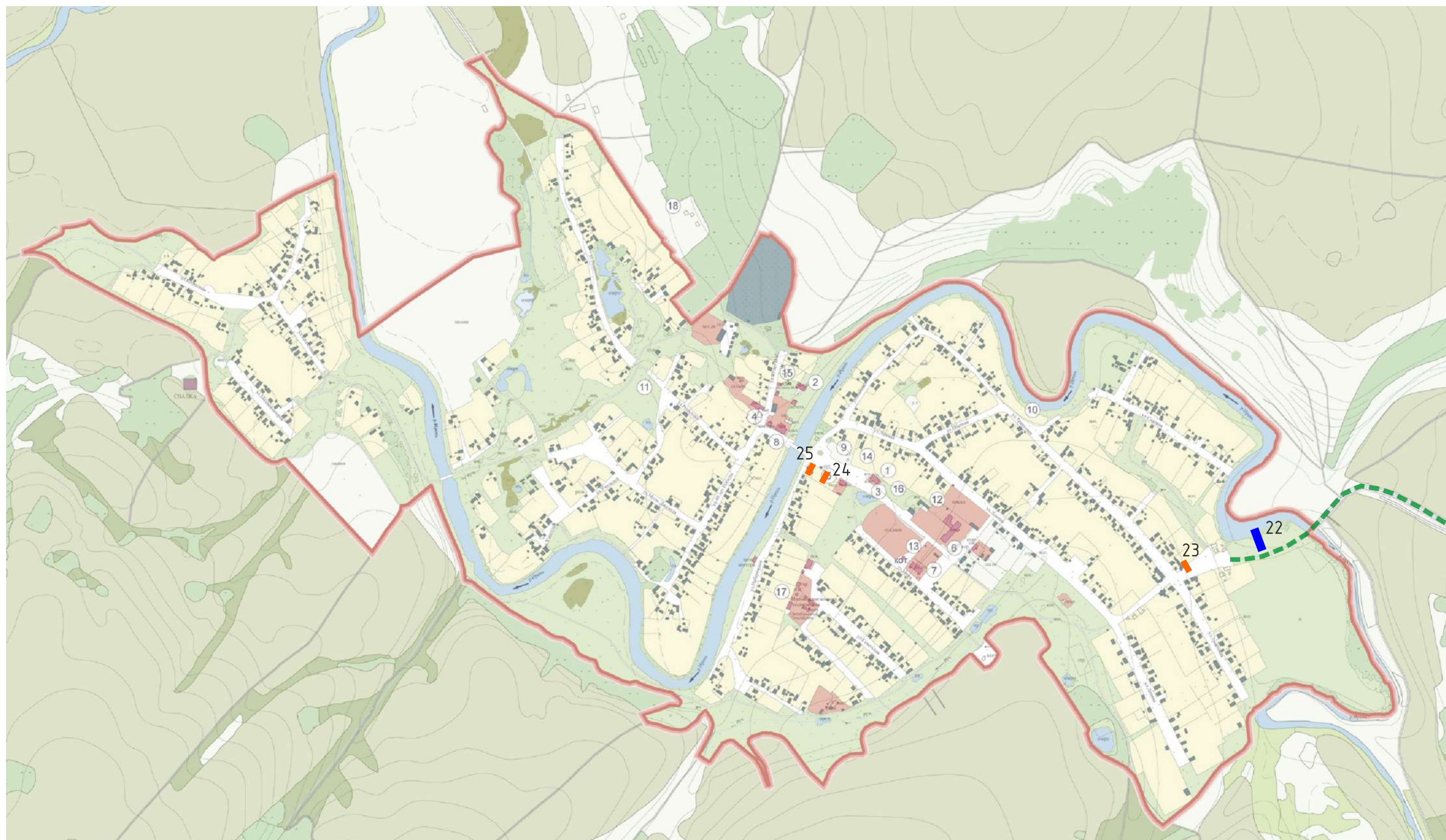

Изм.	Кол.уч.	Лист	№ Док.	Подпись	Дата

Общий вид схемы размещения рекламных конструкций на территории
Заводо-Тюшевского сельского поселения, п. Тюш

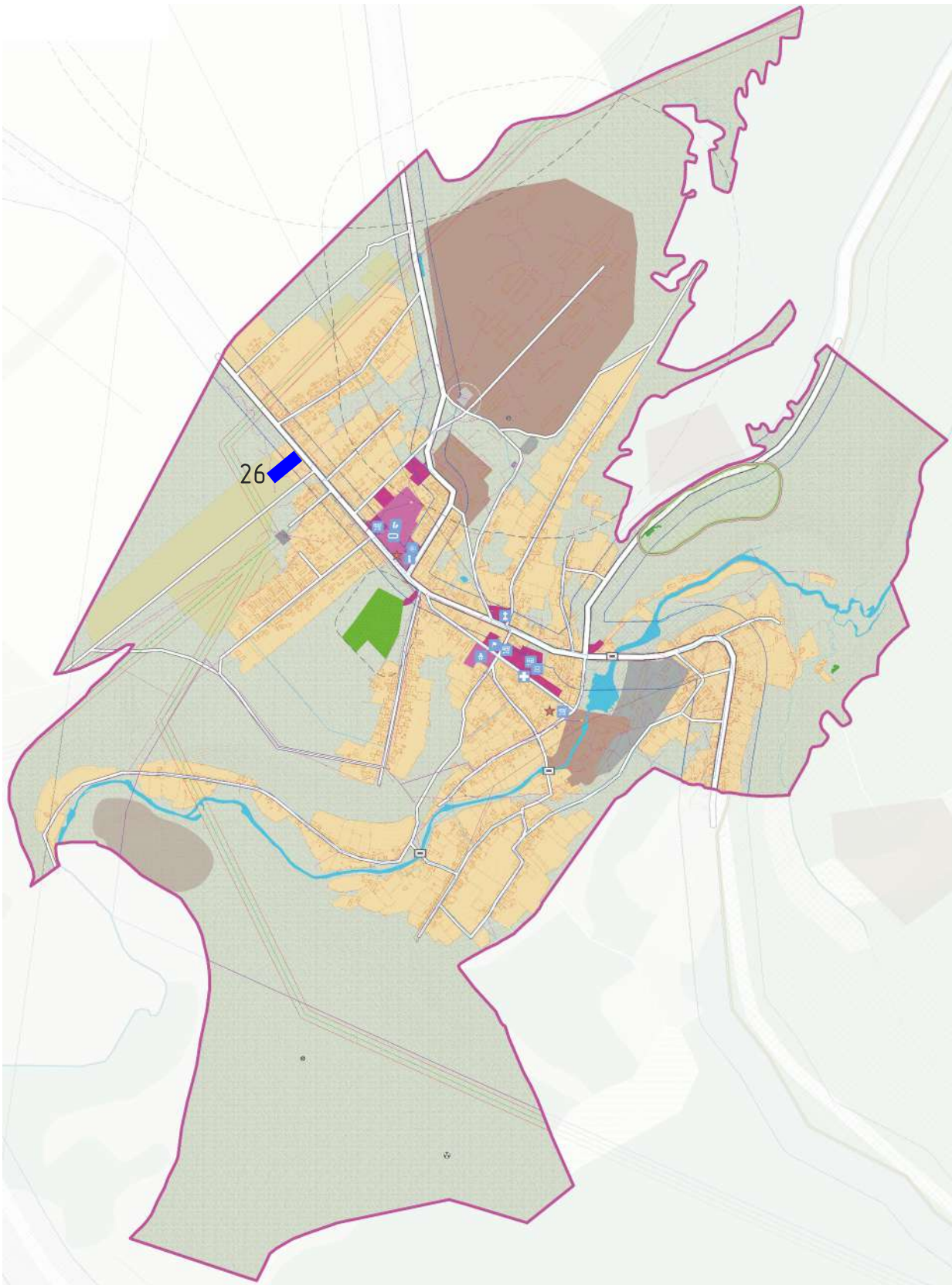

Общий вид схемы размещения рекламных конструкций на территории
Верх-Тюшевского сельского поселения, д. Верх-Тюш

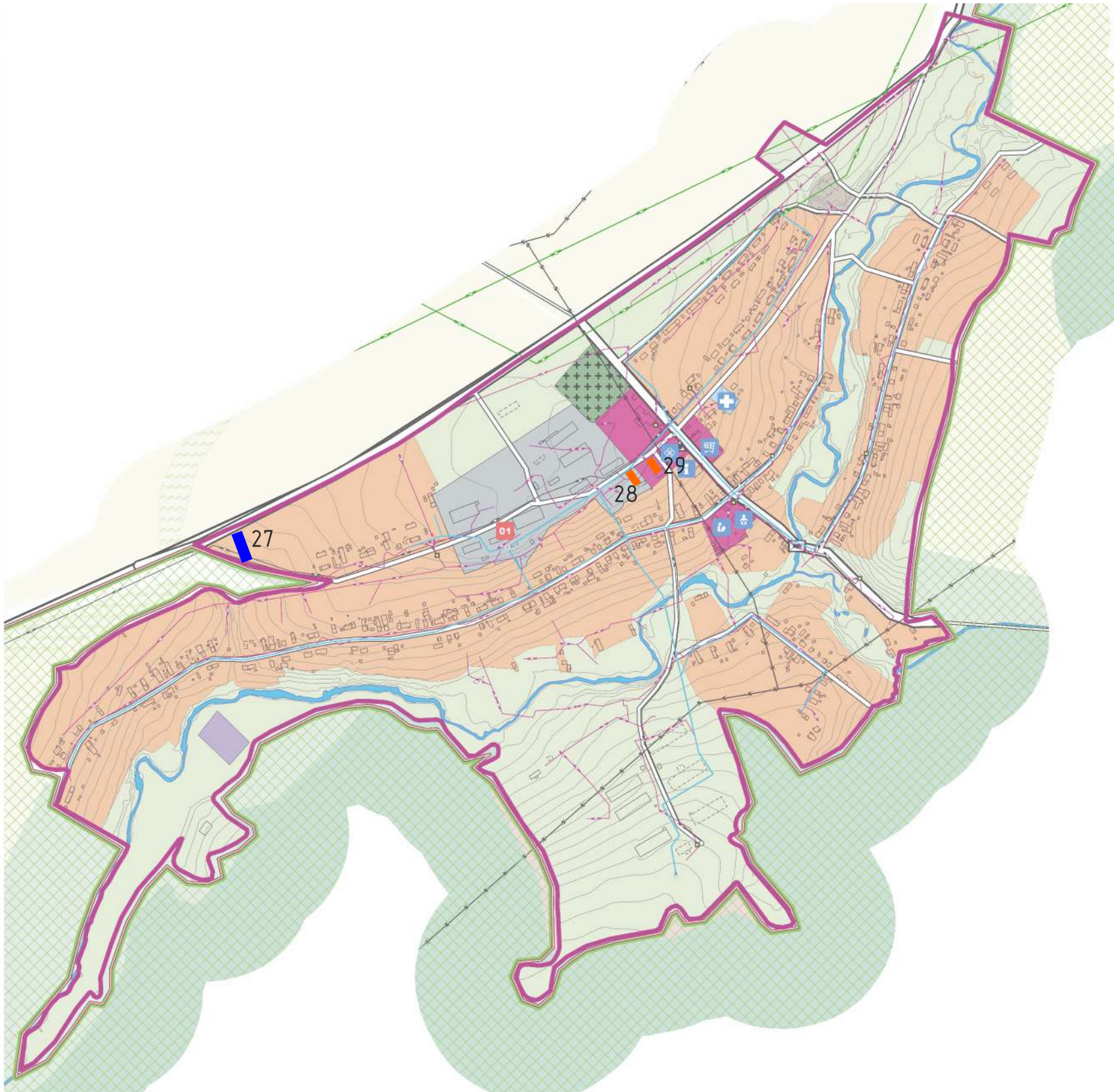

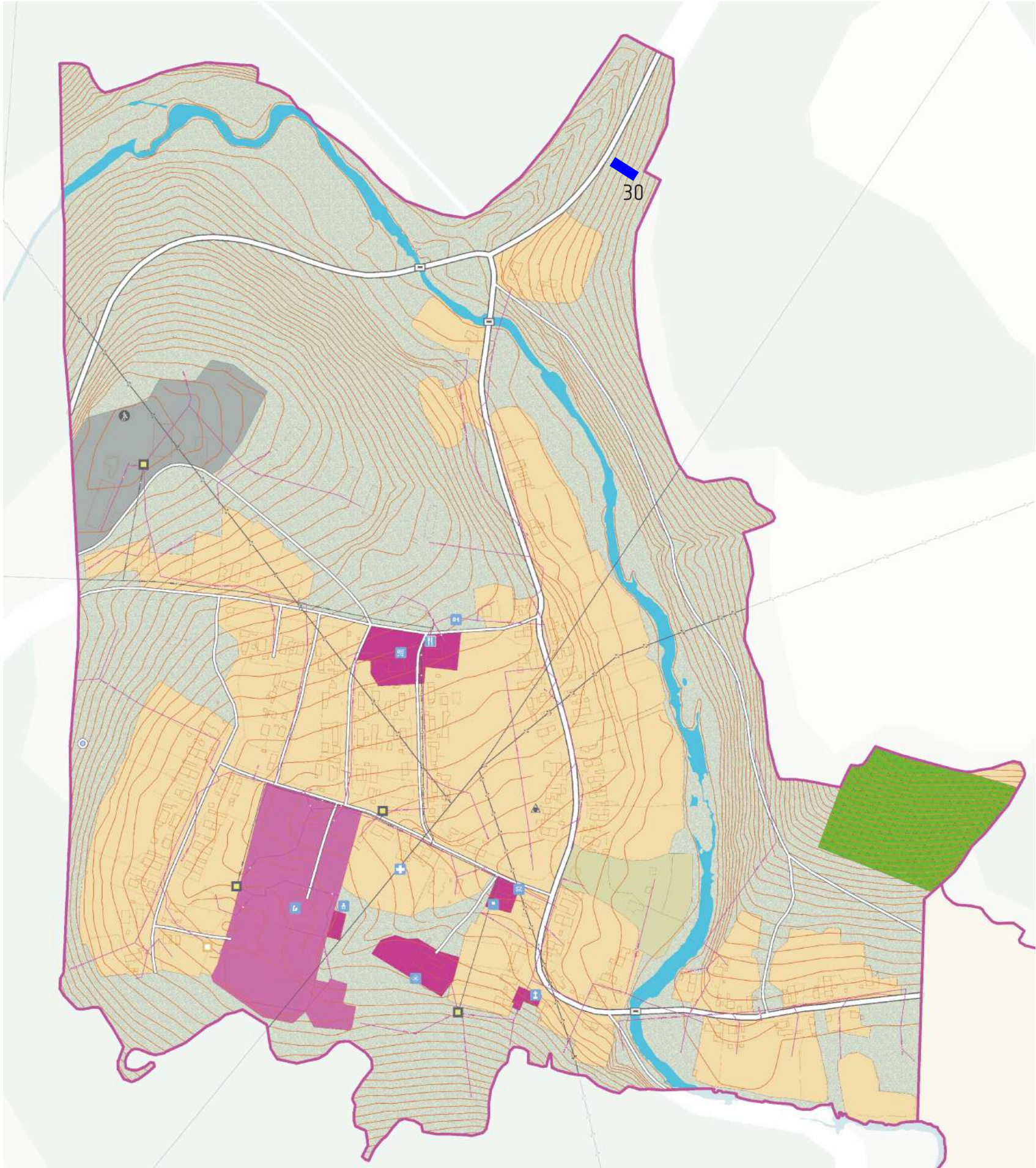

Изм.	Кол.уч.	Лист	№ Док.	Подпись	Дата



Изм.	Кол.уч.	Лист	№ Док.	Подпись	Дата

Общий вид схемы размещения рекламных конструкций на территории Русско-Сарсинского сельского поселения, с. Русский Сарс

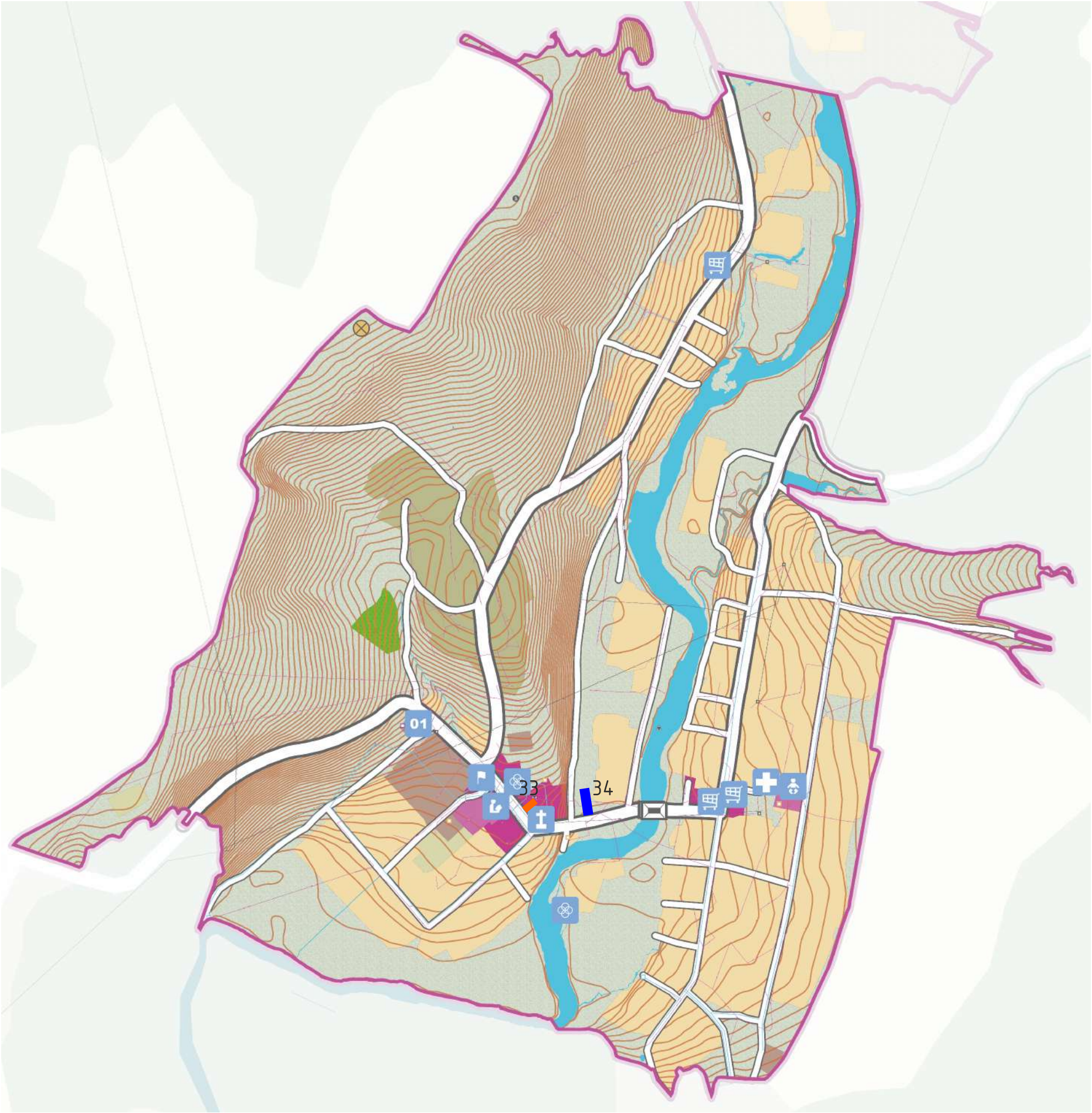

Изм.	Кол.уч.	Лист	№ Док.	Подпись	Дата

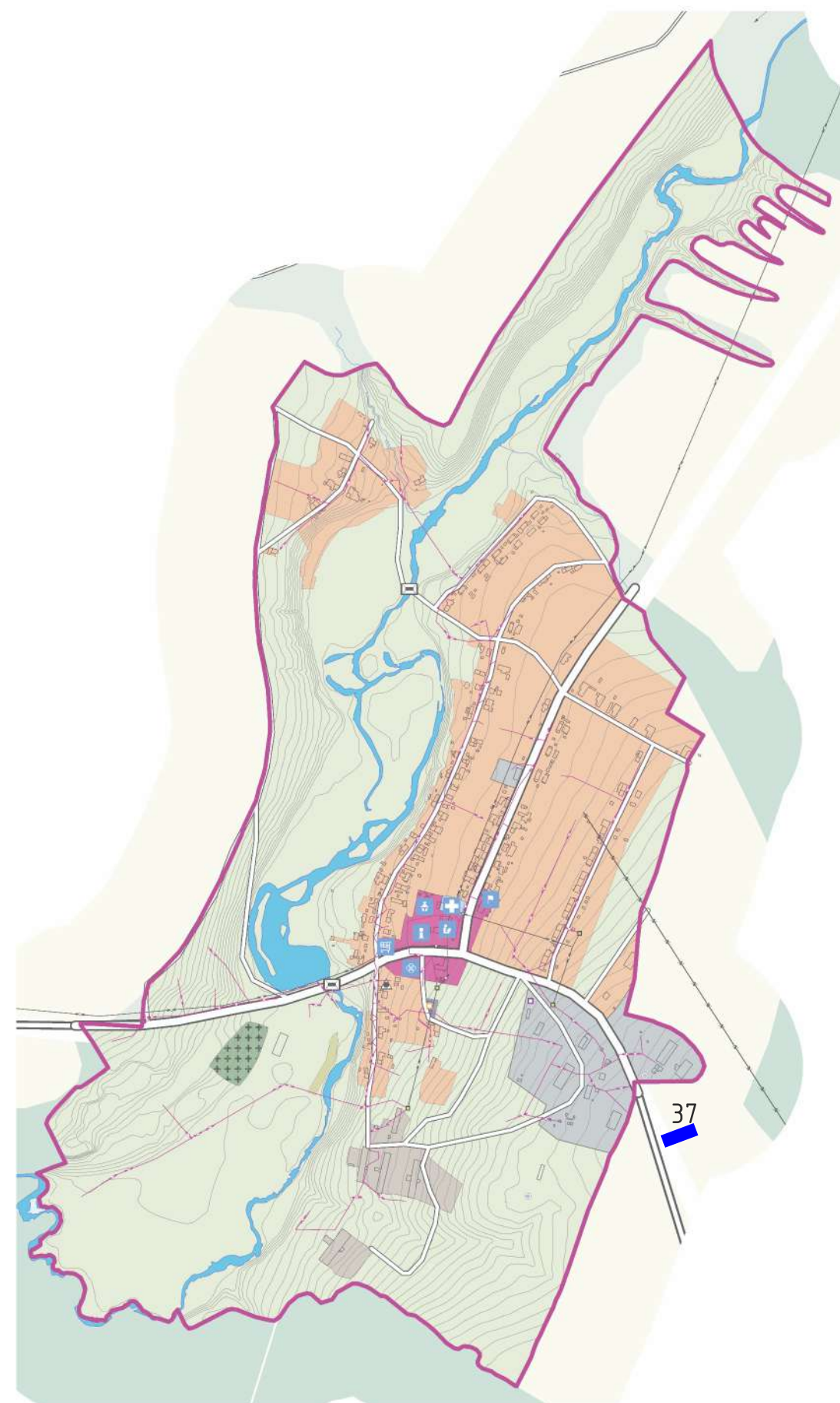
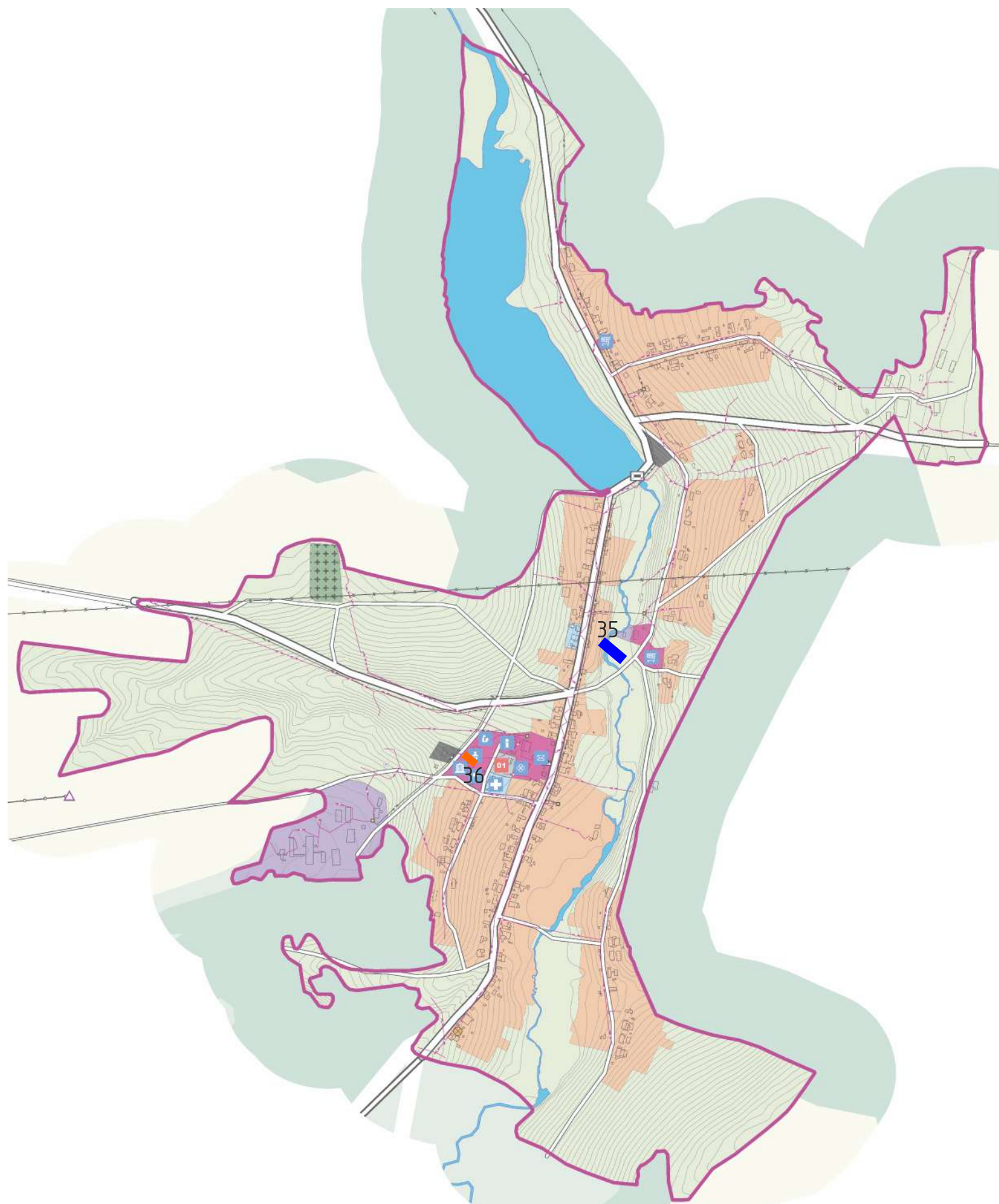

Изм.	Кол.уч	Лист	№ Док.	Подпись	Дата

Схема размещения рекламной конструкции №1



Местоположение: Октябрьское городское поселение, д. Ненастье

Изм.	Кол.уч	Лист	№ Док.	Подпись	Дата

Лист

16





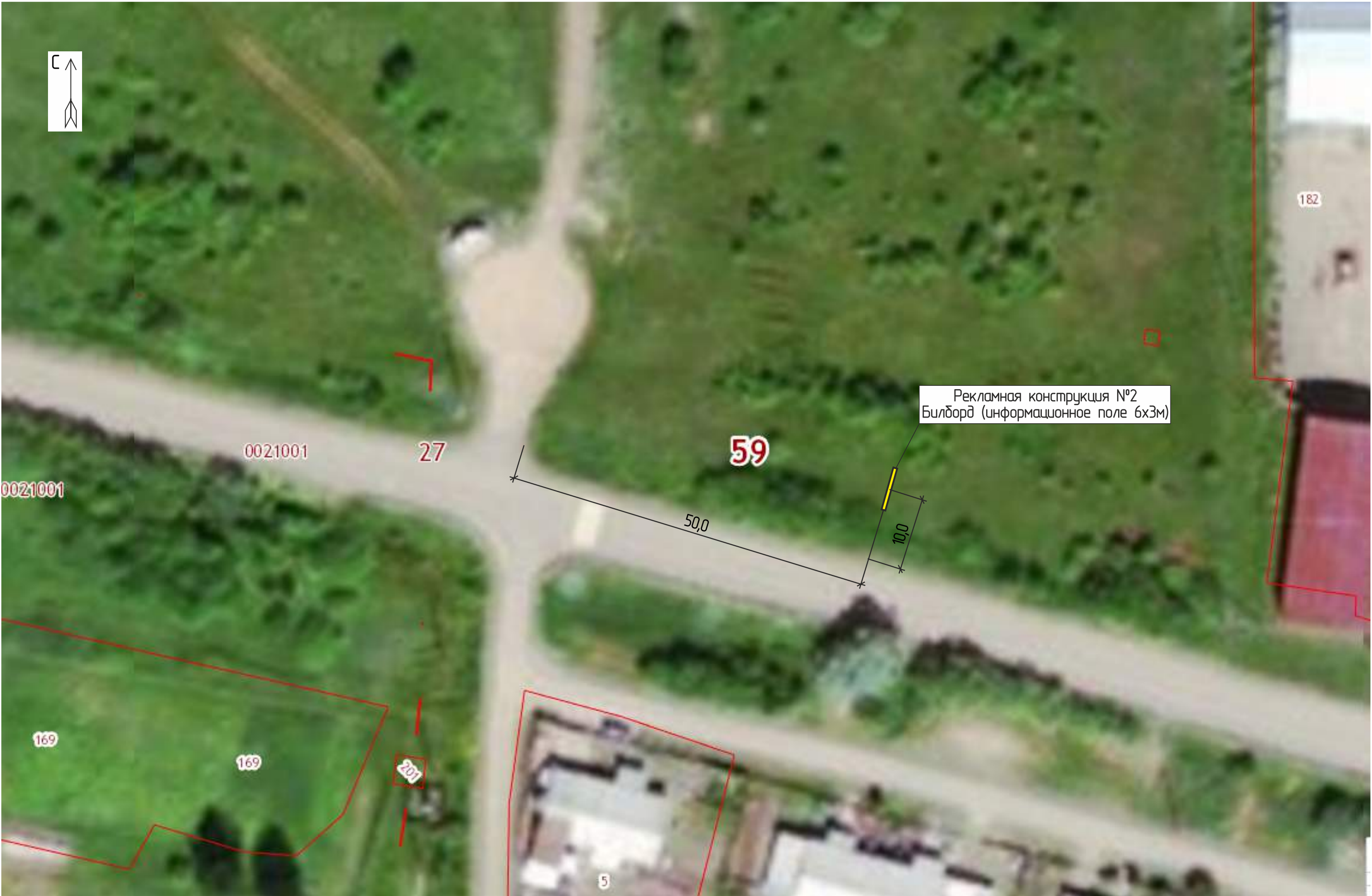

Местоположение: Октябрьское городское поселение, д. Ненастье

Изм.	Кол.уч.	Лист	№Док.	Подпись	Дата		Лист
							19





Схема размещения рекламных конструкций №3 и №4



Местоположение: Октябрьское городское поселение, п.г.т. Октябрьский

Изм.	Кол.уч	Лист	№Док.	Подпись	Дата





Изм.	Кол.уч.	Лист	№Док.	Подпись	Дата







Местоположение: Октябрьское городское поселение, п.г.т. Октябрьский

Изм.	Кол.уч	Лист	№Док.	Подпись	Дата



Изм.	Кол.уч	Лист	№Док.	Подпись	Дата







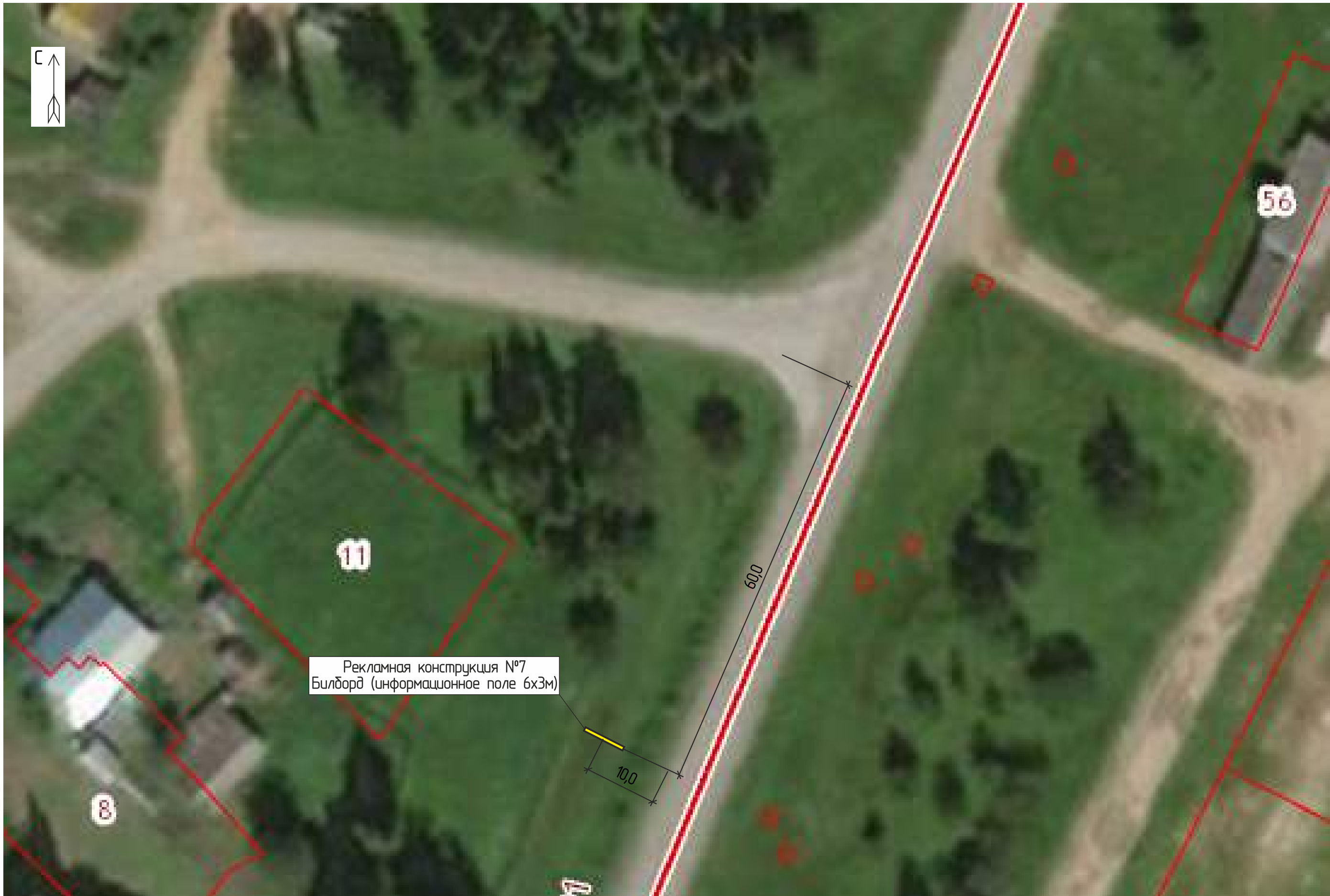

Местоположение: Октябрьское городское поселение, п.г.т. Октябрьский



Изм.	Кол.уч	Лист	№Док.	Подпись	Дата



Изм.	Кол.уч	Лист	№Док.	Подпись	Дата

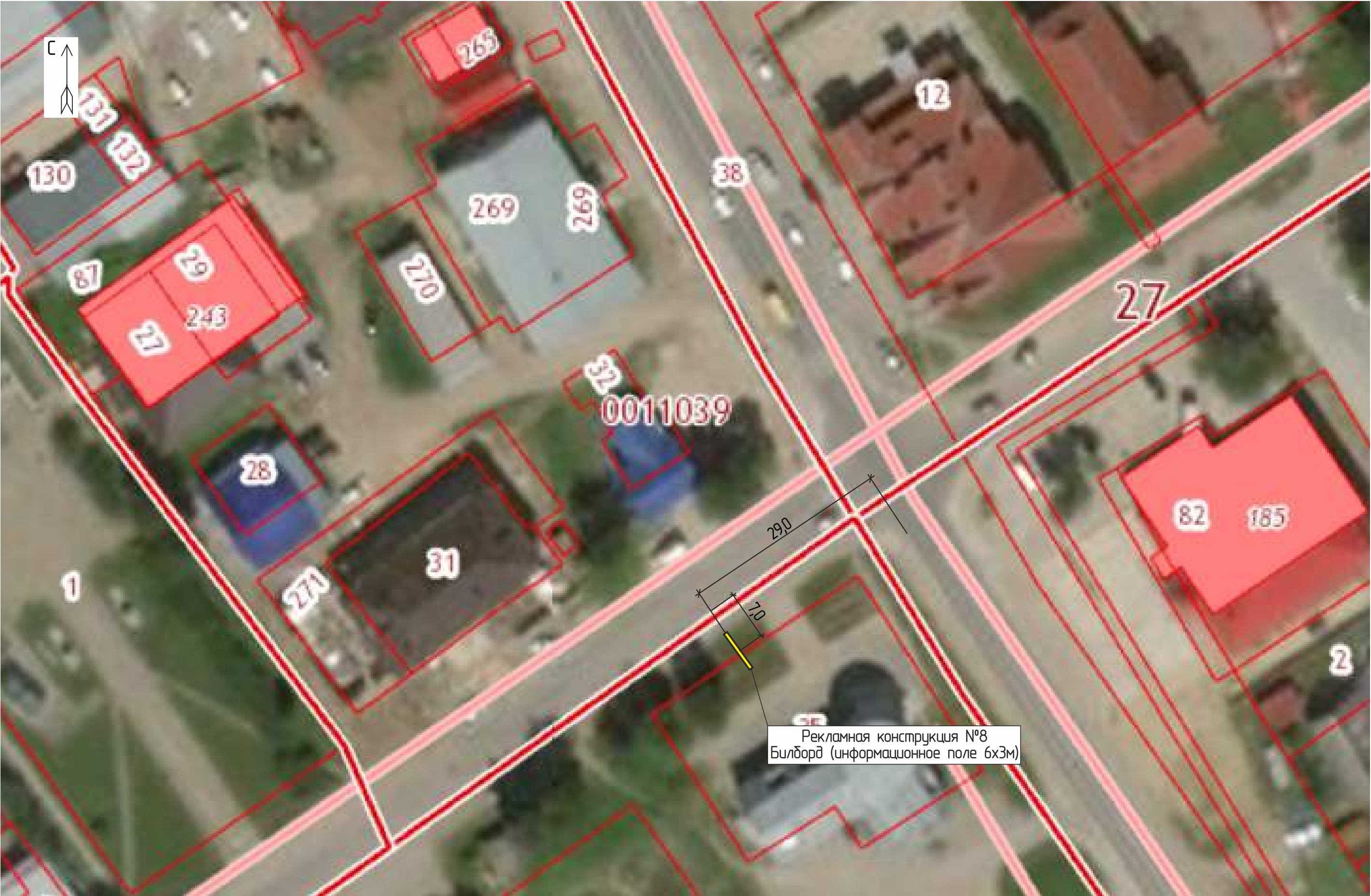

Местоположение: Октябрьское городское поселение, п.г.т. Октябрьский

Изм.	Кол.уч.	Лист	№Док.	Подпись	Дата





Изм.	Кол.уч.	Лист	№Док.	Подпись	Дата.



Местоположение: Октябрьское городское поселение, п.г.т. Октябрьский

Изм.	Колуч	Лист	№Док.	Подпись	Дата	
						Лист
						38





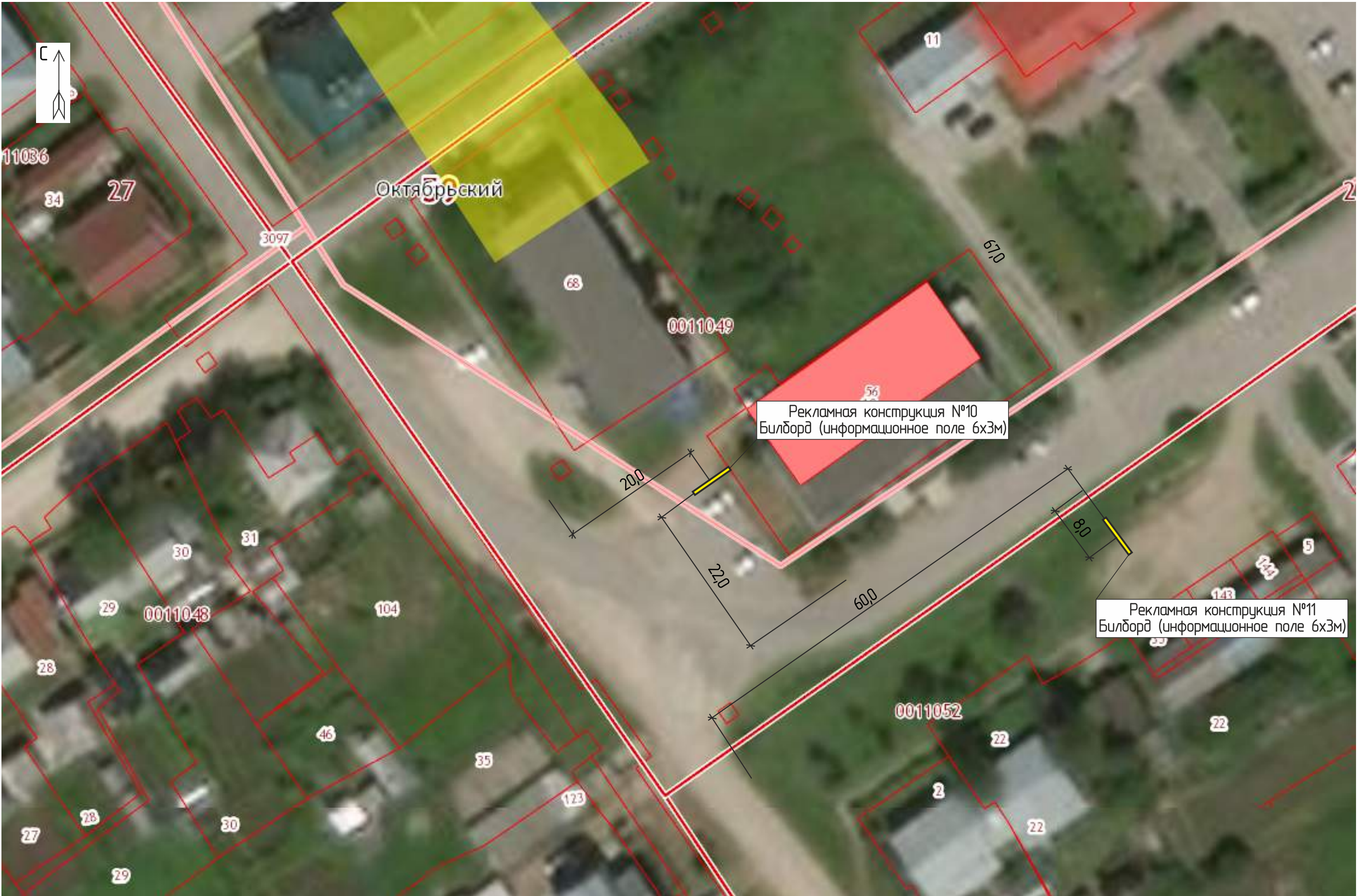

Местоположение: Октябрьское городское поселение, п.г.т. Октябрьский

Изм.	Кол.уч.	Лист	№Док.	Подпись	Дата		Лист
							41



Изм.	Кол.уч	Лист	№Док.	Подпись	Дата.







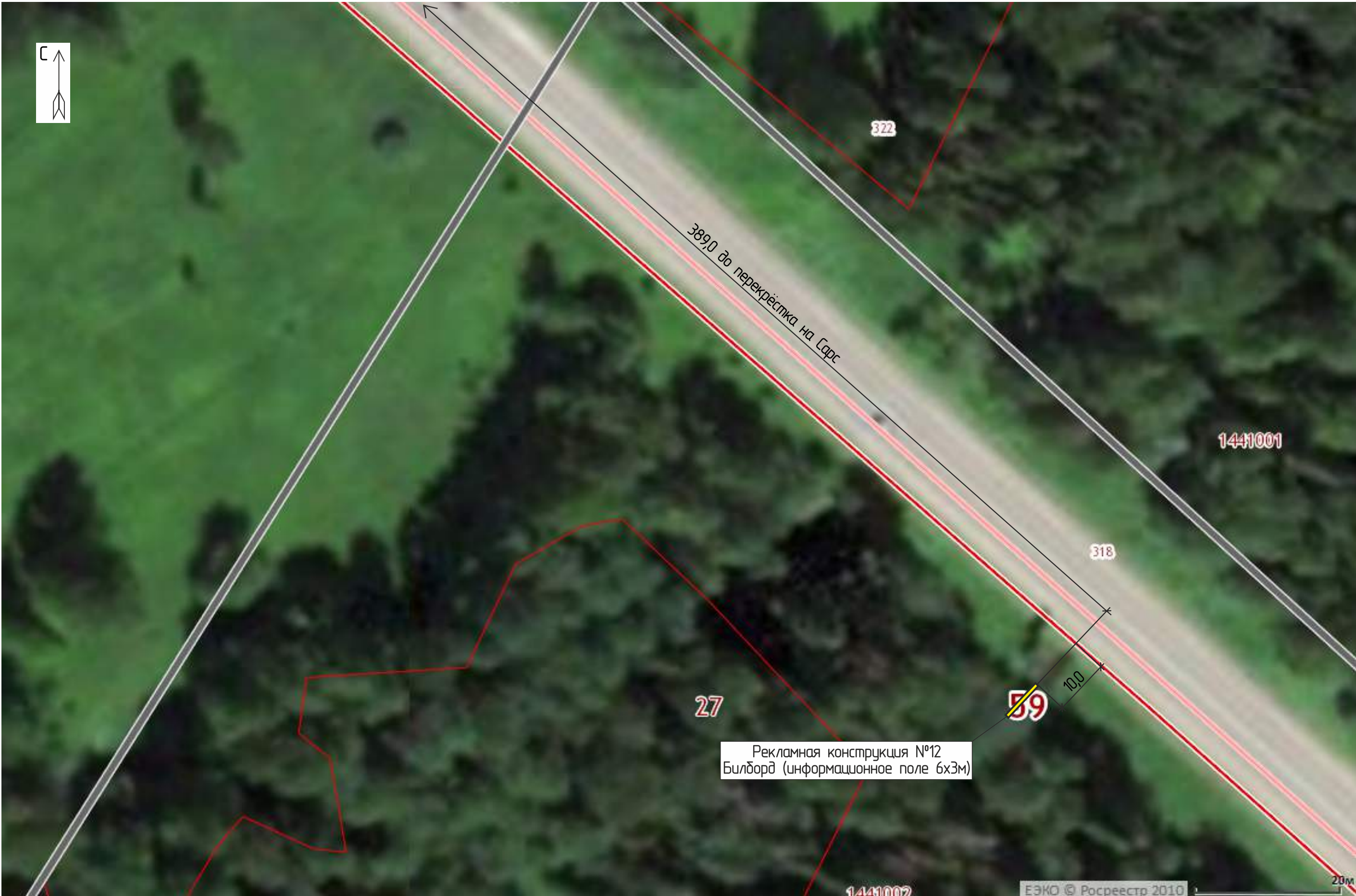

Местоположение: Октябрьское городское поселение, п.г.т. Октябрьский

Изм.	Колуч	Лист	№Док.	Подпись	Дата



Схема размещения рекламной конструкции №13



Местоположение: Сарсинское городское поселение, п.г.т. Сарс

Изм.	Кол.уч.	Лист	№ Док.	Подпись	Дата







Местоположение: Сарсинское городское поселение, п.г.т. Сарс

Изм.	Кол.уч.	Лист	№ Док.	Подпись	Дата	
						Лист
						51







Местоположение: Атнягузинское сельское поселение, д. Атнягузи

Изм.	Кол.уч.	Лист	№ Док.	Подпись	Дата





Изм.	Кол.уч.	Лист	№ Док.	Подпись	Дата

Схема размещения рекламных конструкций №16 и №17



Местоположение: Атнагузинское сельское поселение, д. Атнагузи

Изм.	Кол.уч.	Лист	№ Док.	Подпись	Дата		Лист
							57









Изм.	Кол.уч.	Лист	№Док.	Подпись	Дата

Схема размещения рекламной конструкции №18



Местоположение: Атнагузинское сельское поселение, д. Верх-Ирень

Изм.	Кол.уч.	Лист	№ Док.	Подпись	Дата	
						Лист
						62



Изм.	Кол.уч.	Лист	№ Док.	Подпись	Дата





Местоположение: Атнагузинское сельское поселение, п. Бартым

Изм.	Кол.уч.	Лист	№ Док.	Подпись	Дата		Лист
							65







Местоположение: Енапайевское сельское поселение, с. Енапайево



Изм.	Кол.уч.	Лист	№ Док.	Подпись	Дата



Местоположение: Енапаевское сельское поселение, с. Енапаево

Изм.	Кол.уч.	Лист	№Док.	Подпись	Дата		Лист
							70







Местоположение: Ишимское сельское поселение, с. Ишимово

Изм.	Кол.уч.	Лист	№ Док.	Подпись	Дата	
						Лист
						73







Местоположение: Ишимское сельское поселение, с. Ишимово

Изм.	Кол.уч.	Лист	№ Док.	Подпись	Дата	
						Лист
						76





Схема размещения рекламных конструкций №24 и №25



Местоположение: Ишимское сельское поселение, с. Ишимово

Изм.	Кол.уч.	Лист	№ Док.	Подпись	Дата	
						Лист
						79











Местоположение: Заводо-Тюшевское сельское поселение, п. Тюш

Изм.	Кол.уч.	Лист	№ Док.	Подпись	Дата		Лист
							84





Местоположение: Верх-Тюшевское сельское поселение, д. Верх-Тюш

Изм.	Кол.уч.	Лист	№ Док.	Подпись	Дата		Лист
							86







Местоположение: Верх-Тюшевское сельское поселение, д. Верх-Тюш

Изм.	Кол.уч.	Лист	№ Док.	Подпись	Дата		Лист
							89





Изм.	Кол.уч.	Лист	№ Док.	Подпись	Дата

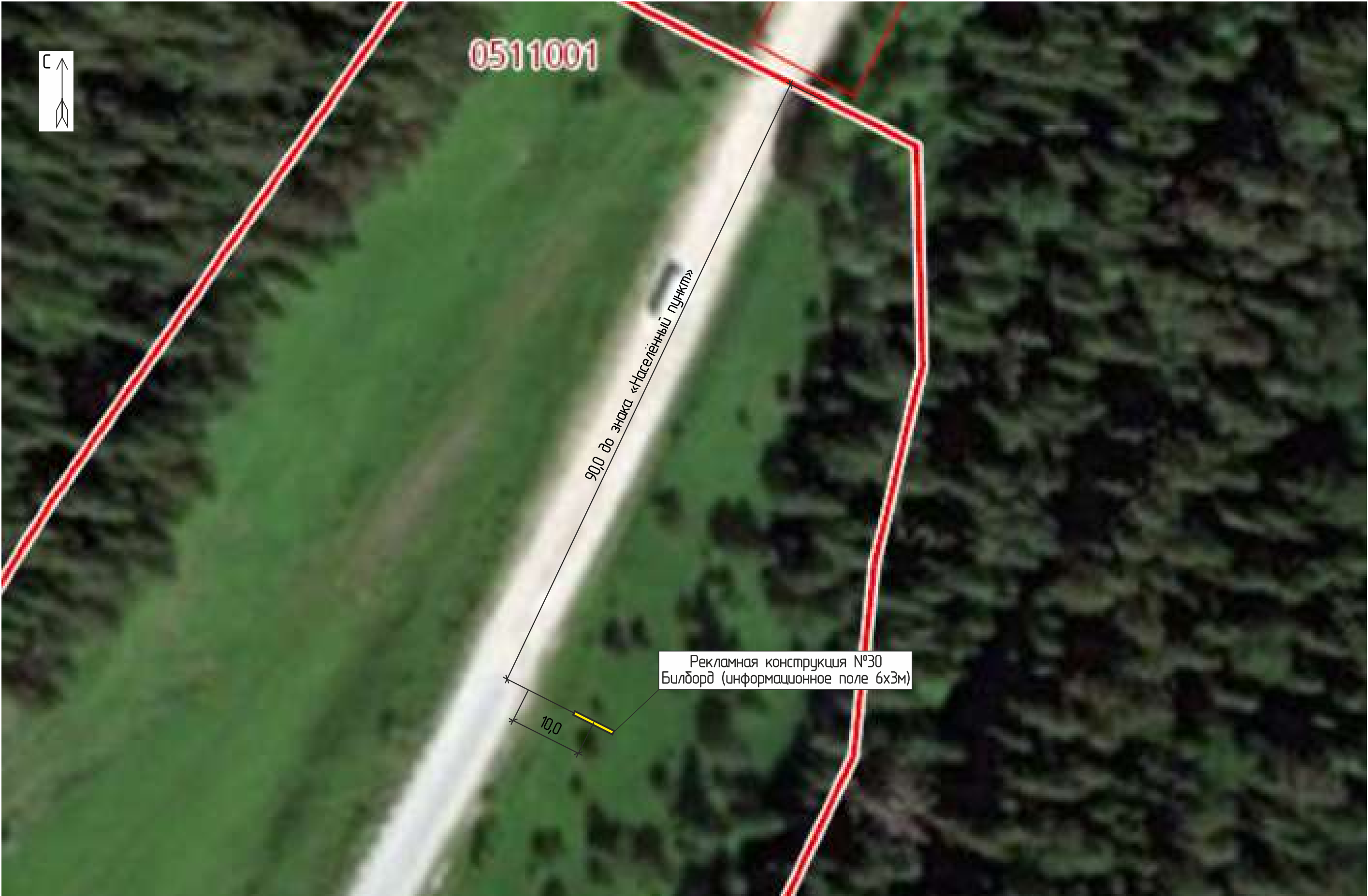

Местоположение: Петропавловское сельское поселение, с. Петропавловск

Изм.	Кол.уч.	Лист	№ Док.	Подпись	Дата	
						Лист
						92





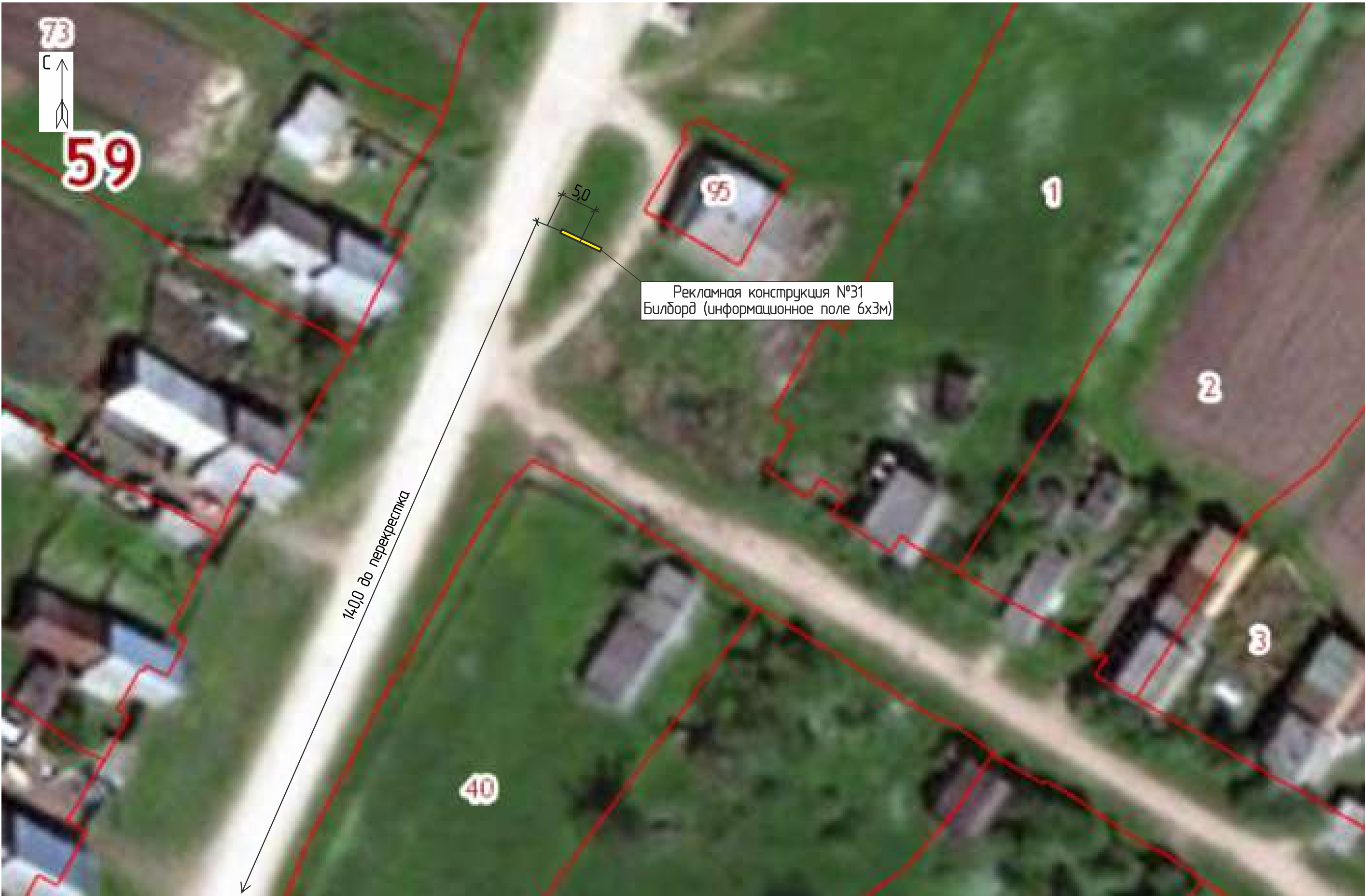

Местоположение: Русско-Сарсинское сельское поселение, д. Шарановка

Изм.	Кол.уч.	Лист	№ Док.	Подпись	Дата		Лист
							95





Изм.	Кол.уч	Лист	№ Док.	Подпись	Дата.



Местоположение: Русско-Сарсинское сельское поселение, д. Шарановка

Изм.	Кол.уч.	Лист	№ Док.	Подпись	Дата	
						Лист
						98





Схема размещения рекламной конструкции №33

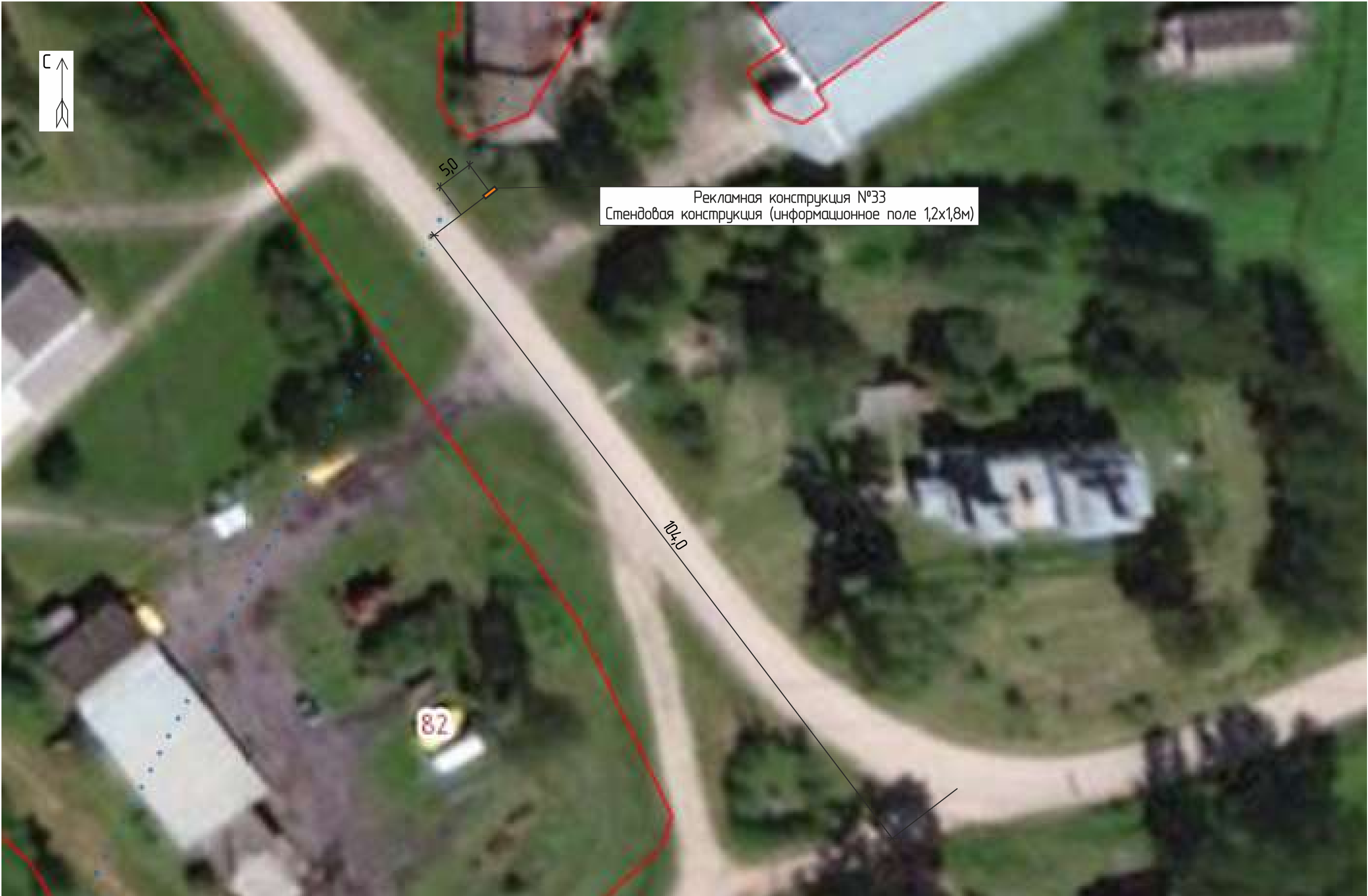

Местоположение: Русско-Сарсинское сельское поселение, с. Русский Сарс

Изм.	Кол.уч.	Лист	№ Док.	Подпись	Дата	
						Лист
						101







Местоположение: Русско-Сарсинское сельское поселение, с. Русский Сарс





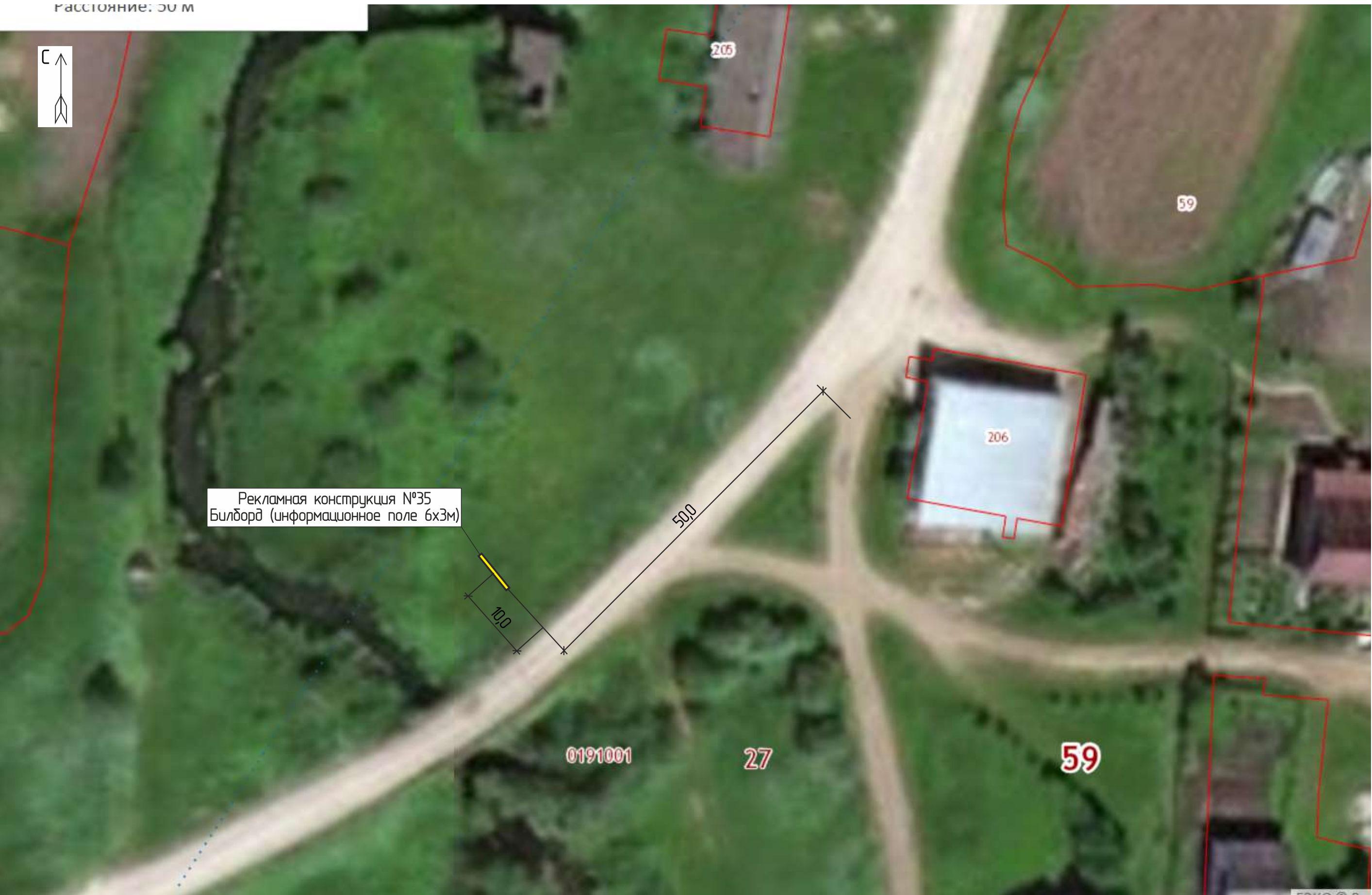

Местоположение: Биявашское сельское поселение, с. Бияваш

Изм.	Кол.уч.	Лист	№ Док.	Подпись	Дата		Лист
							107







Местоположение: Биявашское сельское поселение, с. Бияваш

Изм.	Кол.уч.	Лист	№Док.	Подпись	Дата		Лист
							110



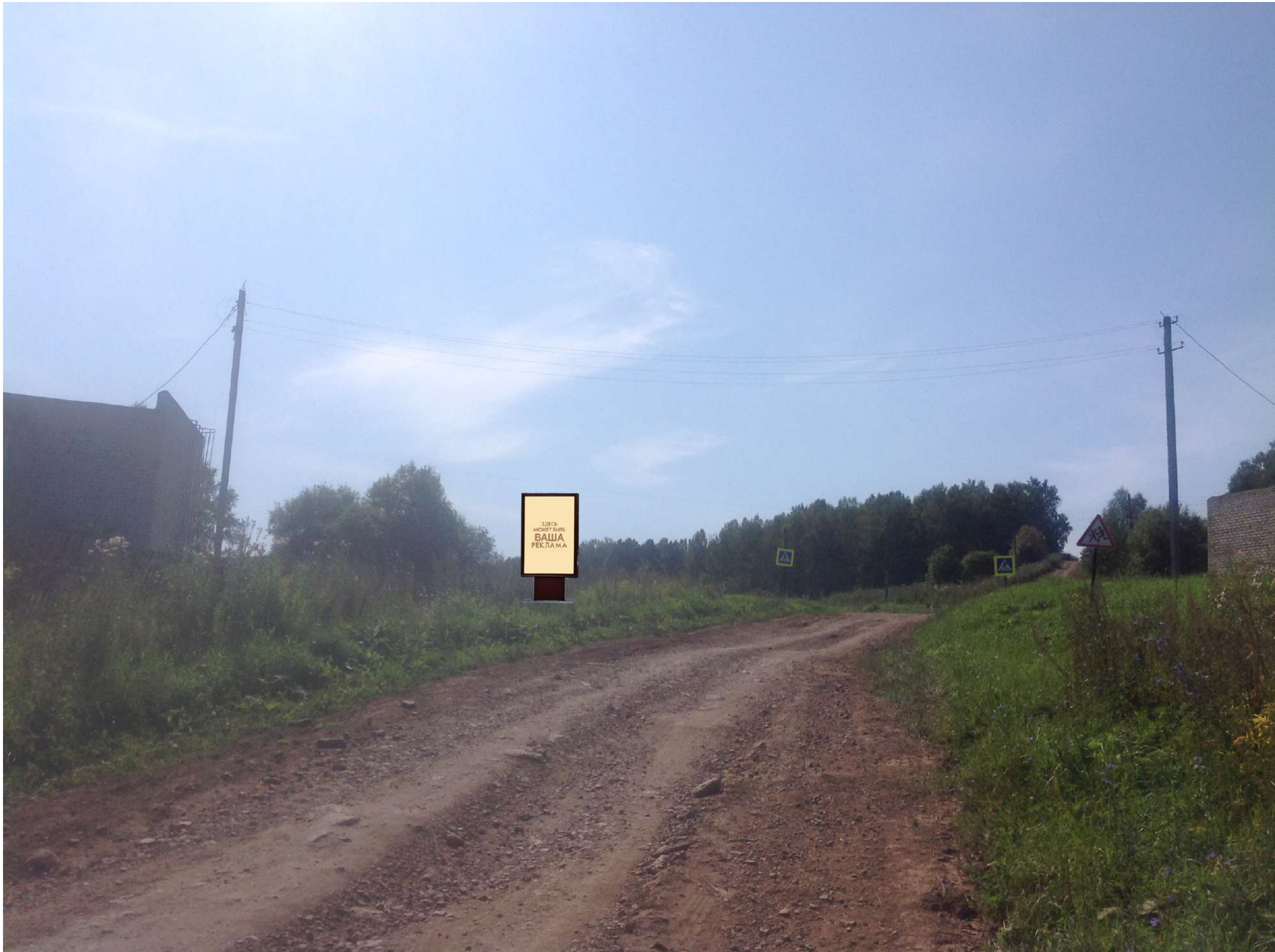

Изм.	Кол.уч.	Лист	№ Док.	Подпись	Дата



Местоположение: Биявашское сельское поселение, с.Леун

Изм.	Кол.уч.	Лист	№ Док.	Подпись	Дата	
						Лист
						113



