

План трассы проектируемого газопровода с землепользователями

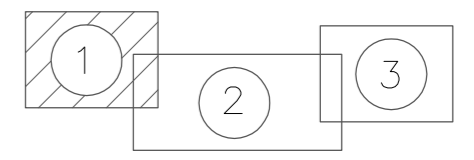

Схема совмещения листов



Условные обозначения:

- 59:27:1251001 номер кадастрового квартала
- существующая часть границы земельного участка, имеющаяся в ГКН сведения о которой достаточны для определения ее положения на местности
- граница кадастрового квартала
- граница муниципального образования
- 59:27:1251001.121
121 обозначение кадастрового номера существующего земельного участка
- - - ось проектируемого газопровода

Масштаб 1:5000
Система координат: МСК-59

Инв.№ подл. Подпись и дата. Взам. инв.№

Линия совмещения с листом 2

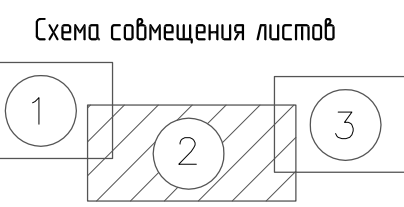

Линия совмещения с листом 1

Линия совмещения с листом 3

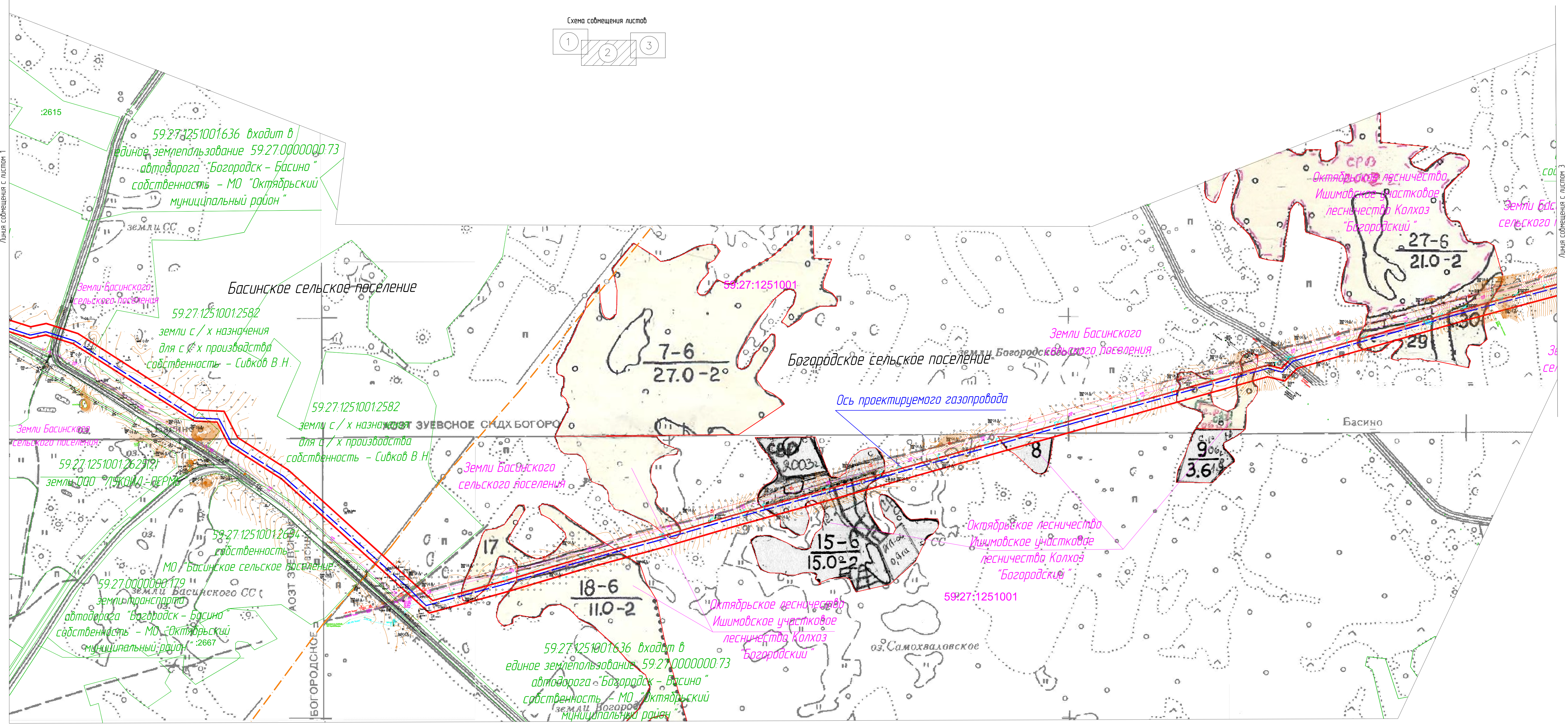

Имя.И.подл.
Подпись и дата.
Взам. инв. №

Схема совмещения листов

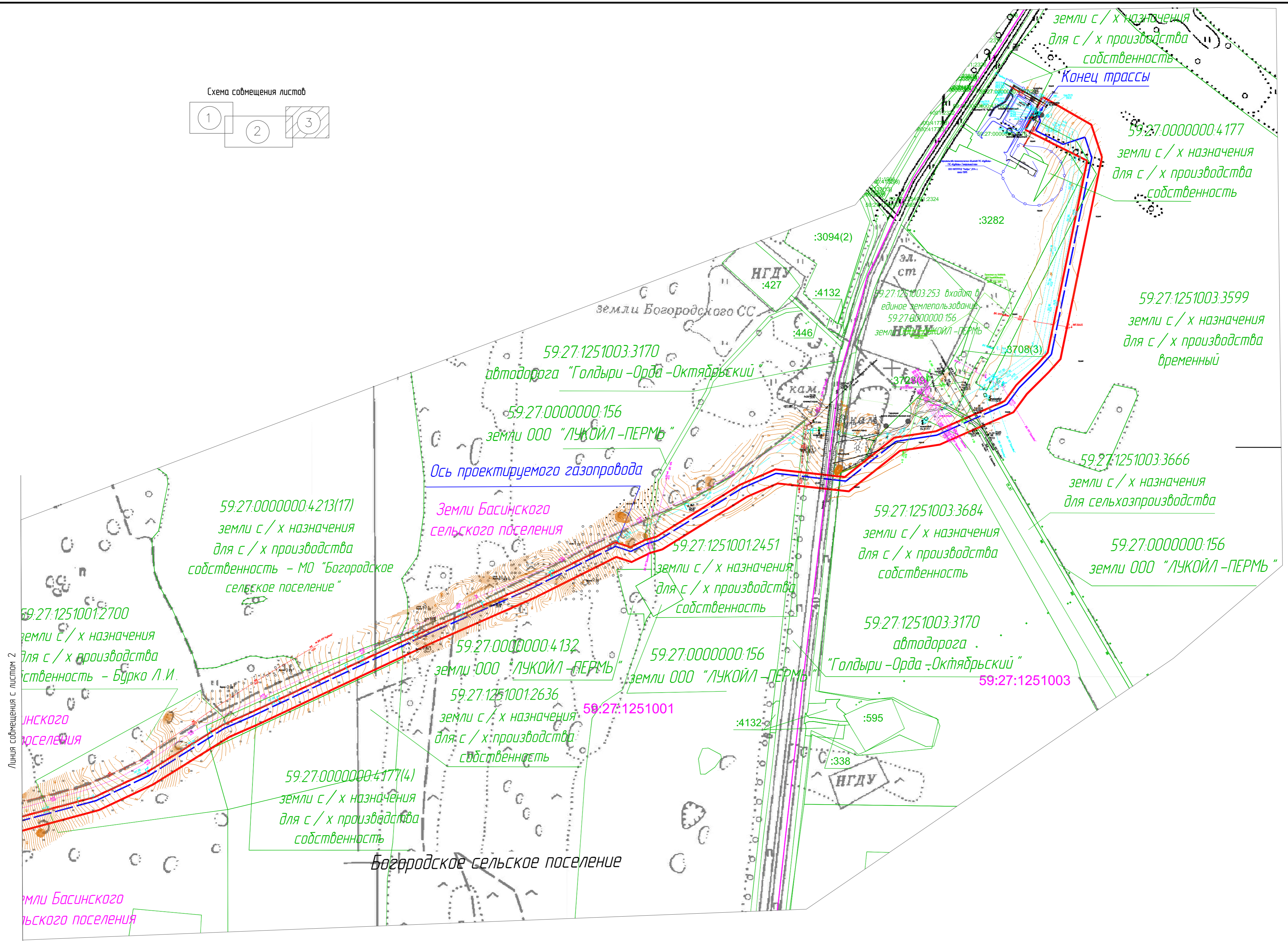
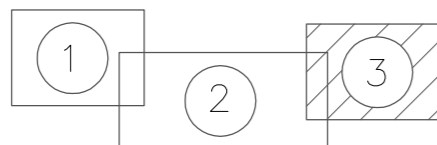

59:27:0000000:4213(17)
земли с / х назначения
для с / х производства
собственность - МО "Богородское
сельское поселение"

Земли Басинского
сельского поселения

59:27:0000000:4132
земли ООО "ЛУКОЙЛ-ПЕРМЬ"

59:27:1251001:2636
земли с / х назначения
для с / х производства
собственность

59:27:0000000:4177(4)
земли с / х назначения
для с / х производства
собственность

Богородское сельское поселение

59:27:1251003:3170
автодорога "Голдыри-Орда-Октябрьский"

59:27:0000000:156
земли ООО "ЛУКОЙЛ-ПЕРМЬ"

Ось проектируемого газопровода

59:27:1251001:2451
земли с / х назначения
для с / х производства
собственность

59:27:0000000:156
земли ООО "ЛУКОЙЛ-ПЕРМЬ"

59:27:1251001

59:27:1251003:3684
земли с / х назначения
для с / х производства
собственность

59:27:1251003:3170
автодорога
"Голдыри-Орда-Октябрьский"

59:27:1251003

59:27:1251003:3666
земли с / х назначения
для сельхозпроизводства

59:27:0000000:156
земли ООО "ЛУКОЙЛ-ПЕРМЬ"

59:27:1251003:3599
земли с / х назначения
для с / х производства
временный

59:27:0000000:4177
земли с / х назначения
для с / х производства
собственность

Конец трассы

земли с / х назначения
для с / х производства
собственность

Линия совмещения с листом 2

Инв.№ подл.
Подпись и дата
Взам. инв.№