

Министерство образования и науки Российской Федерации
Федеральное государственное бюджетное образовательное учреждение
высшего образования
«Пермский национальный исследовательский политехнический университет»
Проектный центр «ПНИПУ-Нефтепроект»

Свидетельство № 0253-2016-5902291029-08 от 21 июня 2016 г.

ООО «ЛУКОЙЛ-ПЕРМЬ»

Проект планировки территории и проект межевания территории,
предусматривающие размещение объекта
«Строительство автомобильных дорог на месторождениях
Дороховской группы ЦДНГ-1»

ТЗ. Проект межевания территории

2016/418-ПМТ

Октябрьский район

Договор №

2016/418

Изм.	№ док.	Подп.	Дата

2017

Утвержден:
Постановление Администрации
Октябрьского муниципального района
от _____ № _____

Взам. инв. №	
Подп. и дата	
Инв. № подл.	

Министерство образования и науки Российской Федерации
Федеральное государственное бюджетное образовательное учреждение
высшего образования
«Пермский национальный исследовательский политехнический университет»
Проектный центр «ПНИПУ-Нефтепроект»

Свидетельство № 0253-2016-5902291029-08 от 21 июня 2016 г.

ООО «ЛУКОЙЛ-ПЕРМЬ»

Проект планировки территории и проект межевания территории,
предусматривающие размещение объекта
«Строительство автомобильных дорог на месторождениях
Дороховской группы ЦДНГ-1»

ТЗ. Проект межевания территории

2016/418-ПМТ

Октябрьский район

Договор №

2016/418

Заместитель директора по проектированию

Д.Г.Малыхин

Главный инженер проекта

Д.А. Холодницкий

Изм.	№ док.	Подп.	Дата

2017

Взам. инв. №	
Подп. и дата	
Инв. № подл.	

Состав проекта планировки и проекта межевания территории:

Т1. Основная часть проекта планировки территории:

Т1.1 – Пояснительная записка

Т1.2 – Графическая часть

Т2. Обоснование проекта планировки территории:

Т2.1 – Пояснительная записка

Т2.2 – Графическая часть

Т3. Проект межевания территории:

Т3.1 – Пояснительная записка

Т3.2 – Графическая часть

Т4. Материалы по обоснованию проекта межевания территории:

Т4.1 – Графическая часть

Взам. инв. №	Подп. и дата								
Инв. № подл.							2016/418-СП		
	Изм.	Кол.уч	Лист	№ док	Подп.	Дата			
	Разраб.	Даминова				СОСТАВ ПРОЕКТА ПЛАНИРОВКИ И ПРОЕКТА МЕЖЕВАНИЯ ТЕРРИТОРИИ	Стадия	Лист	Листов
	Проверил	Рассказова					П		
							Проектный центр «ПНИПУ-Нефтепроект»		
Нач.сектор	Рассказова								

Изм	Кол.уч	Лист	№ док	Подп.	Дата

3.1.5. Формирование земельных участков проектируемого линейного объекта

Проектом предусматривается формирование земельных участков под «Строительство автомобильных дорог на месторождениях Дороховской группы ЦДНГ-1». Полоса отвода земли для строительства объектов принята согласно СН 459–79 «Нормы отвода земель для нефтяных и газовых скважин».

Проектируемые объекты проходят в коридоре действующих коммуникаций. Ширина и конфигурация полосы отвода для строительства объектов принята из условий сохранности действующих коммуникаций.

Размер земельного участка, временного отводимого на период строительства объектов, обеспечивает размещение проектируемой трассы, строительных механизмов, площадок складирования материалов и изделий, временных инвентарных бытовых помещений.

Для проведения строительных работ по проекту потребуется площадь 30,7102 га, из них на период эксплуатации (постоянный отвод) – 16,6937 га.

Сведения об образуемых земельных участках и частях земельных участков приведены в таблице №1. Параметры формируемых земельных участков и частей земельных участков.

В границах проектируемого земельного участка данного линейного объекта зоны действия публичных сервитутов не зарегистрированы установленным порядком (отсутствуют в ЕГРН).

Настоящим проектом не предусмотрено образование частей земельных участков, правообладателем которых является ООО «ЛУКОЙЛ-ПЕРМЬ», поэтому в экспликации, каталоге координат и на чертеже межевания территории отсутствуют сведения о таких частях земельных участков.

Инв. № подл.	Подп. и дата	Взам. инв. №												
Изм	Кол.уч	Лист	№ док	Подп.	Дата	2016/418-ПМТ.ТЗ.ТЧ							Лист	

Таблица №1. Параметры формируемых земельных участков и частей земельных участков

		Условный номер образуемого земельного участка/части земельного участка	Местоположение образуемого или изменяемого земельного участка (адрес земельного участка)	Вид разрешенного использования по классификатору	Категория земель	Вид разрешенного использования по документу	Площадь, кв.м	Вид права/Землепользователь (правообладатель)	Способ образования
1 этап									
<div>Взам. инв. №</div> <div>Подп. и дата</div> <div>Инв. № подл.</div>	59:27:1041001:86/чзy1	Пермский край, Октябрьский муниципальный район, Октябрьское лесничество Щучье-Озерское участковое лесничество кварталы 3 (за исключением части выделов 1, 3, 4, 8, 12, 17, 18, 22, 24), 4 (за исключением части выдела 1), 5, 14 (за исключением части выделов 1, 2, 3, 4), 15 (за исключением части выделов 4, 5, 7, 11, 13), 16 (за исключением части выделов 1, 6, 7,13), 17 (за исключением выделов 31,34, части выделов 27, 30, 36), 18 (за исключением части выделов 1, 2, 4-6, 8), 19 (за исключением выделов 8, 11, части выделов 7, 9, 12), 24 (за исключением выделов 8, 12, части выделов 3, 4, 5, 6, 7, 9, 13, 14), 25 (за исключением выделов 4, 11, части выделов 1-3, 6, 12), 26 (за исключением выделов 4, 23, части выделов 2, 3, 6, 9, 11, 16, 20-22, 24), 27 (за исключением выделов 5, 13, части выделов 2, 4, 6-8, 10, 12, 14), 28 (за исключением выделов 5, 33, части выделов 1-4, 11, 22, 24, 29, 35), 29, 30, 31 (за исключением части выделов 1, 18), 32, 33, 46 (за исключением части выделов 1, 4-6, 9), 47, 48, 49 (за	Автомобильный транспорт (7.2)	Земли лесного фонда	"Строительство автомобильных дорог на месторождениях Дороховской группы ЦДНГ-1"	97950	Собственность, Российская Федерация	Образование части земельного участка	
	59:27:1041001:86/чзy1(1)	27262							
	59:27:1041001:86/чзy1(2)	70688							
2016/418-ПМТ.ТЗ.ТЧ									
Изм	Кол.уч	Лист	№ док	Подп.	Дата	Лист			

исключением части
выделов 3, 4, 7, 8,
11, 12), 50 (за
исключением части
выделов 1-3, 5, 8,
11, 14, 17, 20), 51, 52
(за исключением
части выдела 7), 53
(за исключением
выделов 12, 24,
части выдела 11), 62
(за исключением
выдела 12), 63 (за
исключением
выдела 8), 64 (за
исключением
выдела 11), 65 (за
исключением
выдела 9, части
выделов 3, 4, 7, 8,
11, 13), 70

2 этап

59:27:0991001:437/чзу1

Пермский край,
Октябрьский
муниципальный
район, Октябрьское
лесничество,
Ишимовское
участковое
лесничество
(Ишимовское),
квартал (выдел) №№
14 (1-9), 15 (1-10), 16
(1-11), 17 (1-14), 23
(1-15), 24 (1-6), 25 (1-
8), 26 (1-18), 35 (1-
15), 36 (1-14), 37 (1-
5), 38 (1-12), 39 (1-
16), 40 (1-17), 41 (1-
16), 42 (1-34), 43 (1-
16), 45 (1-13), 46 (1-
9), 47 (1-14), 48 (1-
15), 49 (1-11), 50 (1-
19), 51 (1-11), 52 (1-
13), 53 (1-10), 54 (1-
10), 55 (1-10), 58 (1-
22), 59 (1-12), 60 (1-
11), 61 (1-10), 62 (1-
29), 64 (1-25), 65 (1-
22), 66 (1-21), 67 (1-
18), 68 (1-12), 69 (1-
18), 70 (1-14), 71 (1-
10), 72 (1-11), 73 (1-
15), 74 (1-7), 76 (1-
15), 77 (1-26), 78 (1-
14), 80 (1-19), 81 (1-
12), 82 (1-18), 83 (1-
18), 84 (1-7), 85 (1-
12), 89 (1-13), 90 (1-
11), 91 (1-19)

Автомобильный
транспорт (7.2)Земли
лесного
фонда

"Строительство
автомобильных
дорог на
месторождениях
Дороховской
группы ЦДНГ-1"

1728

Собствен
ность,
Российская
ФедерацияОбразова
ние части
земельного
участка

59:27:0000000:55/чзу1

Пермский край,
Октябрьский
муниципальный
район, Октябрьское
лесничество,
Ишимовское
участковое
лесничество
(Ишимовское),
кварталы 1-96,
Щучье-Озерское
участковое

Автомобильный
транспорт (7.2)Земли
лесного
фонда

"Строительство
автомобильных
дорог на
месторождениях
Дороховской
группы ЦДНГ-1"

24043

Собствен
ность,
Российская
ФедерацияОбразова
ние части
земельного
участка

59:27:0000000:55/чзу1(1)

388

59:27:0000000:55/чзу1(2)

23655

2016/418-ПМТ.Т3.ТЧ

Лист

Изм Кол.уч Лист № док Подп. Дата

лесничество
(Щучье-Озерское),
кварталы 1-33, 35-
128, Щучье-
Озерское
участковое
лесничество
(Тюинское),
кварталы 1-9, 12-23,
29-33, 35-38, 42, 44-
53, 56-114,
Ольховское
участковое
лесничество
(Ольховское),
кварталы 1-125,
Чадское участковое
лесничество
(Чадское), кварталы
1-138, Чадское
участковое
лесничество
(Сарсинское),
кварталы 1-126

3 этап

59:27:1371001:3У1

Пермский край,
Октябрьский
муниципальный
район, Енапаевское
сельское поселение

Автомобильный
транспорт (7.2)

Земли
сельскохо-
зяйствен-
ного
назначения

"Строительство
автомобильных
дорог на
месторождениях
Дороховской
группы ЦДНГ-1"

202

Неразграничен-
ные земли в
границах
Октябрьского
муниципально-
го района
Енапаевского
сельского
поселения

Образова-
ние
земельного
участка из
земель,
находящих-
ся в
государст-
венной или
муниципа-
льной
собствен-
ности

59:27:0000000:178/чзУ1

Пермский край,
Октябрьский
муниципальный
район, Октябрьское
лесничество,
Октябрьское
сельское участковое
лесничество (к-з
им.Ленина, кварталы
1-20; Совхоз
Зуевский, кв. 1-20; к-
з Богородский, кв. 1-
15; АОЗТ
Тюшевской, кв. 1-12;
Ф.П.Порозово, кв. 1-
5; к-з Мосинский, кв.
1-13; к-з Авангард,
кв. 1-19; к-з Дружба,
кв. 1-12; к-з
Самаровский, кв. 1-5;
к-з Красная Ирень,
кв. 1-6; к-з Восход,
кв. 1-6; к-з Маяк, кв.
1-5; к-з Красный
Шуртан, кв. 1-13; к-з
Заря, кв. 1-14; к-з
Урал, кв. 1-7; ТКХ
Кашкино, кв. 1, 2; к-з
им.Ильича, кв. 1-5; к-
з Октябрьский, кв. 1-
22; ПТФ Октябрьская
квартал 1; к-з Алмаз,
кв. 1-13; к-з 1 Мая,
кв. 1-3; СПК
Шорохово, кв. 1-10;

Автомобильный
транспорт (7.2)

Земли
лесного
фонда

"Строительство
автомобильных
дорог на
месторождениях
Дороховской
группы ЦДНГ-1"

413

Собствен-
ность,
Российская
Федерация

Образова-
ние части
земельного
участка

Взам. инв. №	
Подп. и дата	
Инв. № подл.	

Изм	Кол.уч	Лист	№ док	Подп.	Дата

2016/418-ПМТ.Т3.ТЧ

Лист

Таблица №2. Координаты поворотных точек границ образуемых земельных участков и частей земельных участков

1 этап		
59:27:1041001:86/чзy1		
59:27:1041001:86/чзy1(1)		
№ точки	X	Y
1	351604,31	2267073,02
2	351607,70	2267051,02
3	352450,42	2267224,04
4	352535,57	2267232,04
5	352564,91	2267238,25
6	352554,59	2267263,46

						2016/418-ПМТ.ТЗ.ТЧ	Лист
Изм	Кол.уч	Лист	№ док	Подп.	Дата		

7	352530,26	2267259,52
8	352490,32	2267256,21
9	351668,46	2267094,69
10	351655,07	2267097,53
11	351649,19	2267105,06
12	351617,14	2267098,57
59:27:1041001:86/чзy1(2)		
№ точки	X	Y
13	352588,19	2267242,03
14	352596,87	2267246,70
15	352594,92	2267250,77
16	352672,10	2267310,35
17	352908,62	2267357,19
18	353024,11	2267386,42
19	353159,39	2267406,90
20	353481,62	2267449,37
21	353507,39	2267459,88
22	353609,32	2267483,83
23	353673,47	2267483,40
24	353990,52	2267531,40
25	354111,30	2267556,76
26	354466,94	2267601,10
27	354786,98	2267655,19
28	354871,21	2267663,48
29	354869,38	2267639,15
30	354886,54	2267633,83
31	354909,10	2267711,80
32	354899,52	2267713,02
33	354891,71	2267689,27
34	354868,56	2267697,20
35	354240,59	2267599,84
36	354108,28	2267585,04
37	353984,92	2267557,77
38	353672,76	2267512,76
39	353612,29	2267513,86
40	353555,68	2267505,04
41	353499,42	2267487,34
42	353246,41	2267445,82
43	353186,82	2267438,96
44	353163,23	2267441,27
45	353107,24	2267433,12
46	352992,02	2267408,86
47	352878,79	2267379,69

[illegible]

48	352667,20	2267335,06
49	352641,64	2267322,30
50	352581,29	2267277,97
51	352579,83	2267280,43
52	352573,92	2267276,94
2 этап		
59:27:0991001:437/чзy1		
№ точки	X	Y
1	362650,48	2260620,67
2	362678,51	2260653,23
3	362688,82	2260667,61
4	362682,45	2260697,60
5	362673,54	2260682,32
6	362628,00	2260637,02
7	362647,35	2260623,82
59:27:0000000:55/чзy1		
59:27:0000000:55/чзy1(1)		
№ точки	X	Y
3	362688,82	2260667,61
8	362699,83	2260682,96
9	362698,76	2260685,41
10	362690,44	2260711,30
4	362682,45	2260697,60
59:27:0000000:55/чзy1(2)		
№ точки	X	Y
11	362703,98	2260688,76
12	362711,96	2260699,87
13	362759,02	2260794,95
14	362759,02	2260819,24
15	362700,85	2261083,16
16	362695,54	2261170,93
17	362645,06	2261378,80
18	362620,82	2261433,58
19	362609,36	2261476,23
20	362594,64	2261556,77
21	362607,21	2261580,44
22	362606,15	2261609,34
23	362580,55	2261708,86
24	362553,78	2261806,24
25	362539,17	2261819,94
26	362537,18	2261821,07
27	362583,16	2261603,41
28	362577,02	2261581,78
29	362571,31	2261583,40
30	362571,56	2261571,01
31	362604,13	2261414,54

[illegible]

32	362626,15	2261375,40
33	362675,44	2261143,09
34	362674,00	2261108,46
35	362739,63	2260823,39
36	362739,51	2260795,46
37	362694,64	2260718,50
38	362695,44	2260715,36
3 этап		
59:27:1371001:3У1		
№ точки	X	У
1	356373,69	2253991,72
2	356381,50	2253994,12
3	356397,25	2254010,37
4	356389,37	2254014,06
5	356386,63	2254015,34
59:27:0000000:178/чзУ1		
№ точки	X	У
6	356392,25	2253984,23
7	356396,50	2253982,35
8	356449,10	2253993,90
9	356406,19	2254011,15
10	356404,03	2254006,98
11	356432,07	2253992,94
12	356401,47	2253987,38
13	356395,01	2253989,56
59:27:0991001:437/чзУ1		
59:27:0991001:437/чзУ1(1)		
№ точки	X	У
7	356396,50	2253982,35
14	356471,52	2253949,25
15	356526,95	2253911,77
16	356726,30	2253727,01
17	357014,00	2253475,21
18	357031,61	2253467,13
19	357051,44	2253467,64
20	357279,78	2253506,28
21	357313,34	2253504,22
22	357328,09	2253485,93
23	357356,52	2253365,46
24	357364,33	2253349,91
25	357384,00	2253341,04
26	357388,51	2253329,04
27	357391,90	2253330,03
28	357383,14	2253372,46
29	357352,56	2253498,65
30	357340,95	2253518,60

Инв. № подл.	Подп. и дата		Взам. инв. №																																						
<table><tr><td>19</td><td>357051,44</td><td>2253467,64</td></tr><tr><td>20</td><td>357279,78</td><td>2253506,28</td></tr><tr><td>21</td><td>357313,34</td><td>2253504,22</td></tr><tr><td>22</td><td>357328,09</td><td>2253485,93</td></tr><tr><td>23</td><td>357356,52</td><td>2253365,46</td></tr><tr><td>24</td><td>357364,33</td><td>2253349,91</td></tr><tr><td>25</td><td>357384,00</td><td>2253341,04</td></tr><tr><td>26</td><td>357388,51</td><td>2253329,04</td></tr><tr><td>27</td><td>357391,90</td><td>2253330,03</td></tr><tr><td>28</td><td>357383,14</td><td>2253372,46</td></tr><tr><td>29</td><td>357352,56</td><td>2253498,65</td></tr><tr><td>30</td><td>357340,95</td><td>2253518,60</td></tr></table>						19	357051,44	2253467,64	20	357279,78	2253506,28	21	357313,34	2253504,22	22	357328,09	2253485,93	23	357356,52	2253365,46	24	357364,33	2253349,91	25	357384,00	2253341,04	26	357388,51	2253329,04	27	357391,90	2253330,03	28	357383,14	2253372,46	29	357352,56	2253498,65	30	357340,95	2253518,60
19	357051,44	2253467,64																																							
20	357279,78	2253506,28																																							
21	357313,34	2253504,22																																							
22	357328,09	2253485,93																																							
23	357356,52	2253365,46																																							
24	357364,33	2253349,91																																							
25	357384,00	2253341,04																																							
26	357388,51	2253329,04																																							
27	357391,90	2253330,03																																							
28	357383,14	2253372,46																																							
29	357352,56	2253498,65																																							
30	357340,95	2253518,60																																							
<table><tr><td></td><td></td><td></td><td></td><td></td><td></td></tr><tr><td></td><td></td><td></td><td></td><td></td><td></td></tr><tr><td>Изм</td><td>Кол.уч</td><td>Лист</td><td>№ док</td><td>Подп.</td><td>Дата</td></tr></table>																		Изм	Кол.уч	Лист	№ док	Подп.	Дата																		
Изм	Кол.уч	Лист	№ док	Подп.	Дата																																				
2016/418-ПМТ.ТЗ.ТЧ					Лист																																				

31	357321,62	2253532,16
32	357309,14	2253534,57
33	357308,49	2253534,43
34	357155,25	2253514,16
35	357050,38	2253496,07
36	357030,57	2253497,67
37	356991,72	2253527,52
38	356525,15	2253948,58
39	356450,26	2253992,01
40	356452,57	2253992,51
8	356449,10	2253993,90
59:27:0991001:437/чзyl(2)		
41	357444,16	2253268,50
42	357456,10	2253270,18
43	357456,40	2253295,36
44	357600,69	2253185,09
45	357623,98	2253172,20
46	357648,72	2253168,57
47	358275,81	2253296,00
48	358862,19	2253419,17
49	358898,76	2253425,07
50	358904,73	2253420,56
51	358911,39	2253429,02
52	358986,73	2253443,52
53	359350,12	2253517,88
54	359351,24	2253506,02
55	359401,66	2253507,63
56	359399,98	2253526,83
57	359613,94	2253574,02
58	359811,90	2253612,26
59	360099,11	2253643,28
60	360232,99	2253667,80
61	360570,99	2253717,03
62	360616,29	2253712,25
63	360674,35	2253688,55
64	360710,36	2253684,41
65	360727,27	2253689,34
66	360798,46	2253737,99
67	360860,48	2253750,33
68	360902,20	2253751,24
69	360938,14	2253762,78
70	361090,29	2253782,24
71	361113,28	2253782,97
72	361129,88	2253775,07
73	361140,16	2253761,80
74	361202,37	2253602,47

Инв. № подл.	Подп. и дата	Взам. инв. №									Лист
Изм	Кол.уч	Лист	№ док	Подп.	Дата	2016/418-ПМТ.ТЗ.ТЧ					

3.1.6. Правовой статус объектов планирования

В границах проектируемой территории существуют объекты недвижимости, оформленные в установленном законом порядке, а объекты самовольного размещения отсутствуют.

						2016/418-ПМТ.ТЗ.ТЧ	Лист
Изм	Кол.уч	Лист	№ док	Подп.	Дата		

3.1.7. Основные показатели по проекту межевания

1 этап. Автомобильная дорога от скв. №567 Винниковского месторождения до автодороги Чернушка-Тюш.

- земли Октябрьского лесничества, Щучье-Озерского участкового лесничества (Щучье-Озерское) – 9,7950 га, из них на период эксплуатации – 5,5454 га;
- земли ООО «ЛУКОЙЛ-ПЕРМЬ» – 0,1772 га, из них на период эксплуатации – 0,0761 га.

2 этап. Автомобильная дорога от скв. №82 Дозорцевского месторождения до проектируемой ДНС Моховского месторождения.

Общая площадь на период строительства – 4,1277 га, на период эксплуатации – 2,1158 га. Распределение по 2 этапу следующее:

- земли Октябрьского лесничества, Ишимовского участкового лесничества (Ишимовское) – 2,5771 га, из них на период эксплуатации – 1,4419 га;

- земли ООО «ЛУКОЙЛ-ПЕРМЬ» – 1,5506 га, из них на период эксплуатации – 0,6739 га.

3 этап. Автомобильная дорога от куста №48 Солдатовского месторождения до ДНС-0118 Габышевского месторождения.

Общая площадь на период строительства – 16,6103 га, на период эксплуатации – 8,9564 га. Распределение по 3 этапу следующее:

- земли Енапаевского сельского поселения Октябрьского муниципального района – 0,0202 га, из них на период эксплуатации – 0,0202 га;

- земли Октябрьского лесничества, Щучье-Озерского участкового лесничества (Колхоз "Урал") – 0,0413 га, из них на период эксплуатации – 0,0174 га;

- земли Октябрьского лесничества, Ишимовского участкового лесничества (Ишимовское) – 12,4328 га, из них на период эксплуатации – 7,2234 га;

Настоящий проект обеспечивает равные права и возможности правообладателей земельных участков в соответствии с действующим законодательством. Сформированные границы земельных участков позволяют обеспечить необходимые требования по содержанию и обслуживанию объектов промышленной застройки в условиях сложившейся планировочной системы территории проектирования.

Инв. № подл.	Подп. и дата	Взам. инв. №
Изм	Кол.уч	Лист
№ док	Подп.	Дата
2016/418-ПМТ.ТЗ.ТЧ		Лист

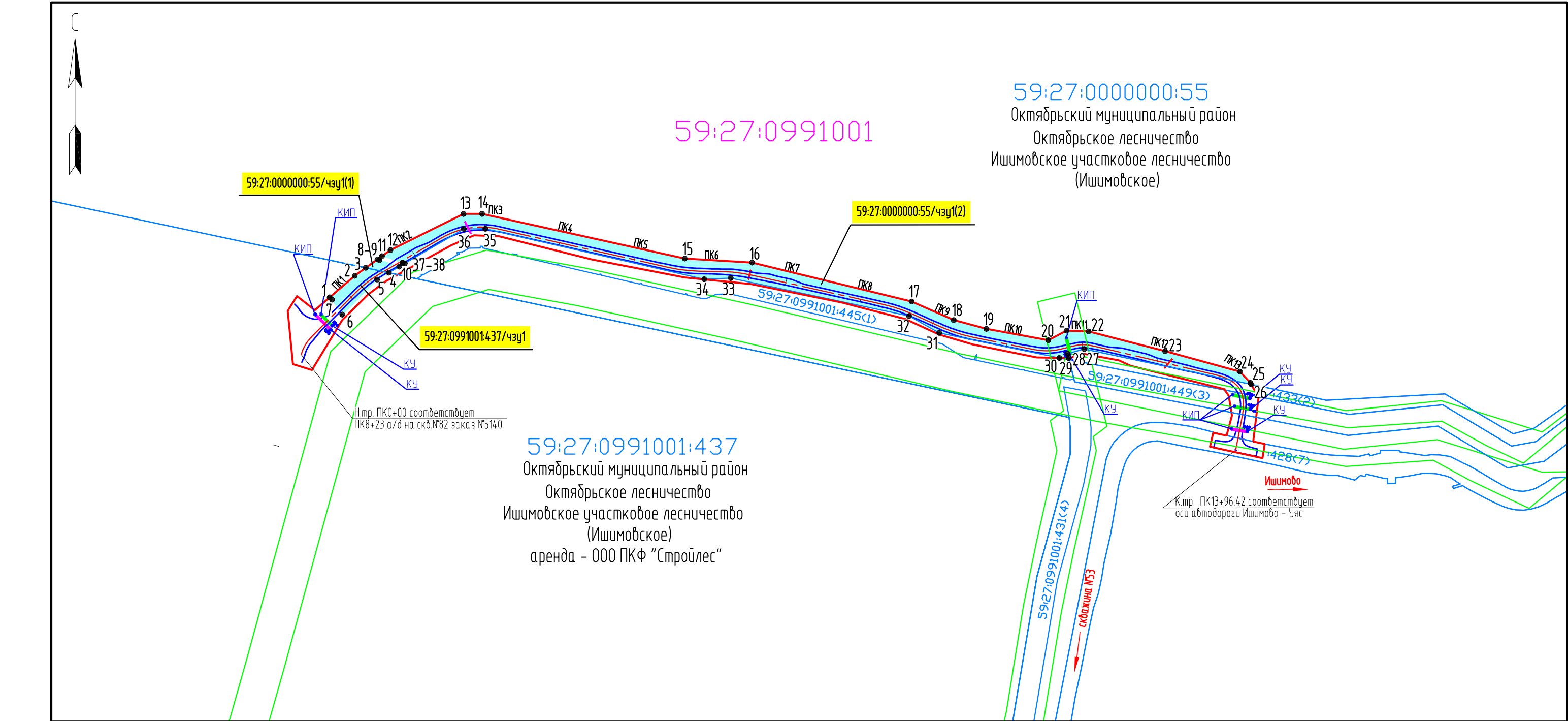

Взам. инв. №

Подпись и дата

Инв. № подл.

Условные обозначения:

- граница земельного участка на период строительства
- граница земельного участка, прошедшего государственный кадастровый учет
- 59:27:104 1001:86 — кадастровый номер земельного участка, прошедшего государственный кадастровый учет
- граница кадастрового квартала
- 59:27:104 1001 — номер кадастрового квартала
- ось проектируемой автомобильной дороги
- 59:27:0000000:50/чзц1 — обозначение образуемой части земельного участка
- образуемая часть земельного участка
- границы зон с особыми условиями использования территории по сведениям ЕГРН
- 1 — обозначение поворотной точки земельных участков и частей

						2016/418-ПМТ.ТЗ.ГЧ			
						"Строительство автомобильных дорог на месторождениях Дороховской группы ЦДНГ-1"			
Изм	Кол уч	Лист	№ док	Подпись	Дата	2 этап. Автомобильная дорога от скв. №82 Дозорцевского месторождения до проектируемой ДНС Моховского месторождения	Стадия	Лист	Листов
Разработал	Даминова			<i>Даминова</i>	09.17		П	2	3
Проверил	Рассказова			<i>Рассказова</i>	09.17				
Нач.сектора	Рассказова			<i>Рассказова</i>	09.17	Чертеж межевания территории	ПЦ "ПНИПУ-Нефтепроект"		

Масштаб 1:5000

Формат А3

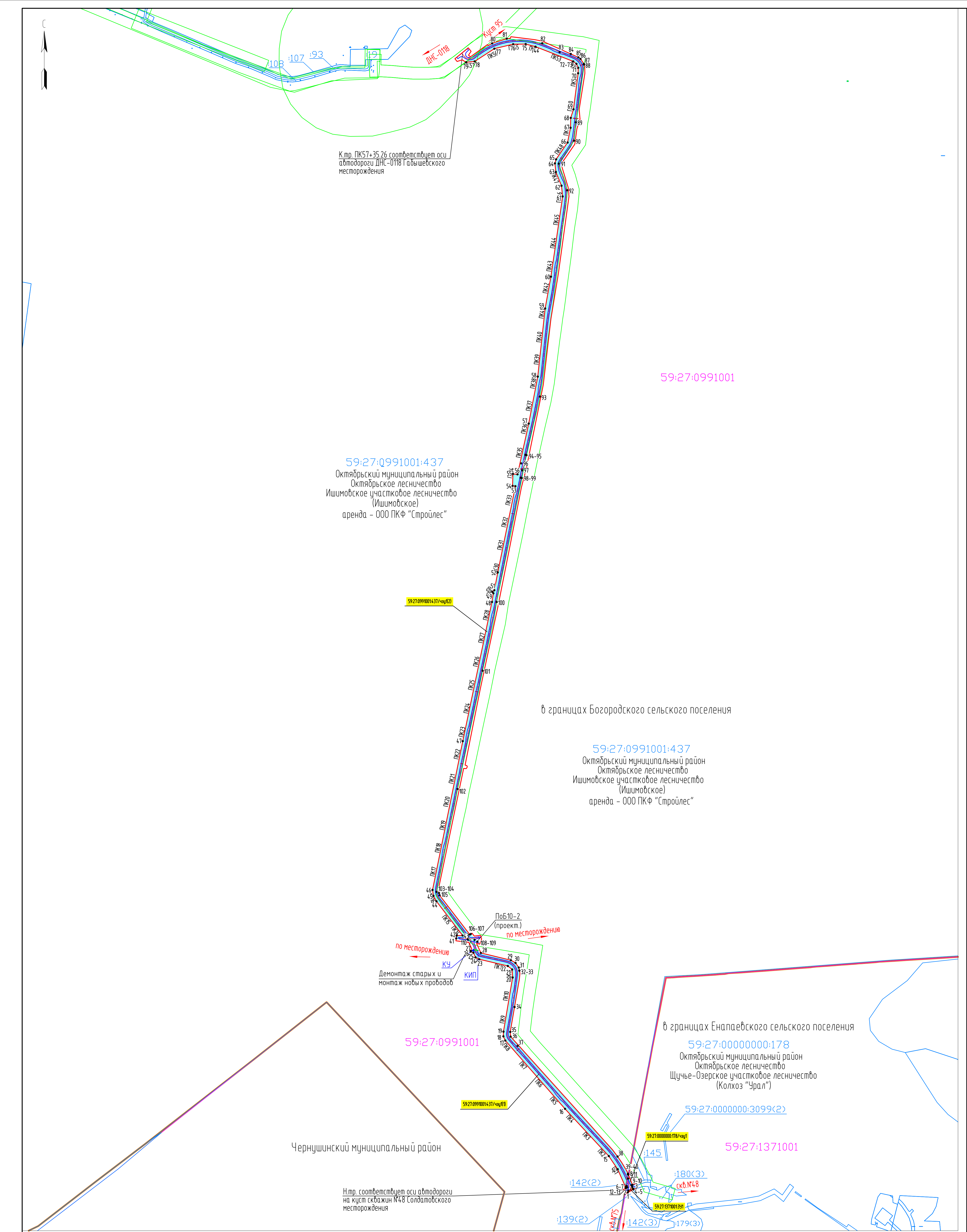

Условные обозначения:

—

—

59:27:104.1001:86

59:27:104.1001

59:27:0000000:178/437

59:27:1371001:341

— граница земельного участка на период строительства

— граница земельного участка, прошедшего государственного кадастровый учет

— кадастровый номер земельного участка, прошедшего государственного кадастровый учет

— граница кадастрового квартала

— номер кадастрового квартала

— ось проектируемой автомобильной дороги

— обозначение образуемой части земельного участка

— обозначение образуемого земельного участка

— образуемая часть земельного участка

— образуемый земельный участок

● 1

—

— обозначение поворотной точки земельных участков и частей

— границы зон с особыми условиями использования территории по сведениям ЕГРН

Масштаб 1:7000

Формат А1

2016/418-ПМТ.ТЗ.ГЧ							
"Строительство автомобильных дорог на месторождениях Дороховской группы ЦДНГ - I"							
Изм.	Кол.уч.	Лист	№ док.	Подпись	Дата		
Разработал	Давыдова	09.17					
Проверил	Рассказова	09.17					
Нач.сектора	Рассказова	09.17					
Этап. Автомобильная дорога от куста №48 Солдатского месторождения до ДНС-0118 Габиевского месторождения					Стадия	Лист	Листов
Чертеж межевания территории					П	3	3
					ПЦ "ГНИПУ-Нефтепроект"		