



**АДМИНИСТРАЦИЯ ОКТЯБРЬСКОГО ГОРОДСКОГО ОКРУГА
ПЕРМСКОГО КРАЯ**

ПОСТАНОВЛЕНИЕ

11.02.2022

№ 84-266-01-05

Об установлении публичного сервитута в целях размещения объекта электросетевого хозяйства ВЛ-10КВ №6 от ПС Щ.Озеро на части земельных участков

В соответствии со ст. 23, гл. V.7 Земельного кодекса Российской Федерации, Федеральным законом от 25 октября 2001 г. № 137-ФЗ «О введении в действие Земельного кодекса Российской Федерации», Уставом Октябрьского городского округа Пермского края, на основании ходатайства открытого акционерного общества «Межрегиональная распределительная сетевая компания Урала» (ИНН 6671163413, ОГРН 1056604000970) (далее - ОАО «МРСК Урала») от 22.11.2021 г. (вх. № 722 от 25.11.2021 г.),

Администрация Октябрьского городского округа **ПОСТАНОВЛЯЕТ:**

1. Установить публичный сервитут общей площадью 757589 кв. м., в том числе:

1.1. на части земельных участков, согласно приложения 1 к настоящему постановлению;

1.2. на земли общего пользования в кадастровых кварталах 59:27:1581001, 59:27:1411001, 59:27:1031001, 59:27:1042001, 59:27:0871062, 59:27:0871058, 59:27:1491001, 59:27:0871034, 59:27:0871059, 59:27:1591002, 59:27:1401001, 59:27:0871065, 59:27:0891001, 59:27:0061001, 59:27:2151001, 59:27:0871066, 59:27:0871033, 59:27:0131001, 59:27:1501001, 59:27:0871063, 59:27:0871032, 59:27:0051001, 59:27:2131001, 59:27:1401002 площадью 517448 кв.м.

Цель: для размещения объекта электросетевого хозяйства - ВЛ-10 КВ №6 от ПС Щ. ОЗЕРО. Срок: 49 лет (сорок девять лет).

2. Утвердить границы публичного сервитута земельных участков, указанных в приложении 1 к настоящему постановлению согласно прилагаемой схеме расположения границ публичного сервитута (приложение 2).

3. Срок, в течение которого использование указанных земельных участков в соответствии с их разрешенным использованием будет невозможно или существенно затруднено в связи с осуществлением сервитута – не установлен.

4. Определить, что график проведения работ при осуществлении деятельности, для обеспечения которой установлен публичный сервитут в отношении земельных участков, находящихся в государственной или муниципальной собственности и не предоставленных гражданам или юридическим лицам, при необходимости, устанавливается ОАО «Межрегиональная распределительная сетевая компания Урала» ежегодно с 1 января по 31 декабря, с предоставлением сведений об утверждении графика в Администрацию Октябрьского городского округа.



5. Порядок установления зон с особыми условиями использования территорий и содержание ограничений прав на земельные участки в границах таких зон установлен Постановлением Правительства РФ от 24.02.2009 г. № 160 «О порядке установления охранных зон объектов электросетевого хозяйства и особых условий использования земельных участков, расположенных в границах таких зон».

6. Плата за публичный сервитут не устанавливается в соответствии с ч. 4 ст. 3.6 Федерального закона от 25.10.2001 года № 137-ФЗ «О введении в действие Земельного кодекса Российской Федерации».

7. ОАО «МРСК Урала» обеспечить приведение земельных участков, указанных в приложении 1 к постановлению, в состояние, пригодное для их использования в соответствии с видом разрешенного использования, в сроки, предусмотренные пунктом 8 статьи 39.50 Земельного кодекса Российской Федерации.

8. ОАО «МРСК Урала» в отношении земельных участков, указанных в приложении 1 к постановлению, в соответствии с пунктом 6 статьи 3.6 Федерального закона от 25.10.2001 N 137-ФЗ "О введении в действие Земельного кодекса Российской Федерации" заключить соглашения об осуществлении публичного сервитута в порядке, предусмотренном статьей 39.47 Земельного кодекса Российской Федерации.

9. Комитету земельно-имущественных отношений и градостроительной деятельности администрации Октябрьского городского округа Пермского края в течение 5 рабочих дней со дня подписания настоящего постановления:

- направить настоящее постановление правообладателям земельных участков, указанных в приложении 1 к настоящему постановлению;

- направить настоящее постановление в Управление Федеральной службы государственной регистрации, кадастра и картографии по Пермскому краю для внесения в Единый государственный реестр недвижимости;

- направить настоящее постановление в ОАО «МРСК Урала», а также сведения о лицах, являющихся правообладателями земельных участков, способе связи с ними, копию документов, подтверждающих право указанных лиц на земельные участки;

- обратиться в Управление Росреестра по Пермскому краю для государственной регистрации прекращения права аренды по договору аренды №142/001-10/756-2603/2010-ЧаЭС от 15 сентября 2010 г. на земельные участки, согласно приложению 3 к настоящему постановлению.

Публичный сервитут считается установленным со дня внесения сведений о нем в Единый государственный реестр недвижимости.

10. Постановление вступает в силу со дня обнародования и подлежит размещению на официальном сайте.

11. Контроль за исполнением постановления возложить на председателя Комитета земельно-имущественных отношений и градостроительной деятельности администрации Октябрьского городского округа Пермского края Н.С. Кулигину.

Глава городского округа –
глава администрации Октябрьского
городского округа

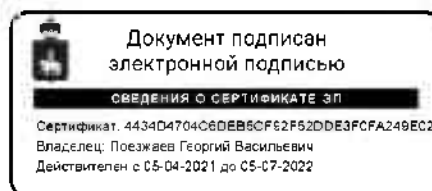

Г.В. Поезжаев



Приложение 1
к постановлению Администрации Октябрьского
городского округа Пермского края
от 00.02.2022 № -266-01-05

Кадастровые номера земельных участков, в отношении которых испрашивается публичный сервитут и границы которых в установленном порядке внесены в ЕГРН:	
59:27:1042001:39	1184
59:27:1401002:234	248
59:27:1401002:15	688
59:27:1401002:471	1455
59:27:1401002:66	218
59:27:1401002:513	44567
59:27:0061001:37	546
59:27:0061001:38	709
59:27:0061001:48	403
59:27:0061001:49	578
59:27:0061001:50	577
59:27:0061001:51	441
59:27:0061001:52	606
59:27:0061001:53	585
59:27:0061001:62	152
59:27:0061001:72	788
59:27:0061001:74	818
59:27:0061001:76	868
59:27:0061001:77	437
59:27:0061001:78	793
59:27:1411001:11	1068
59:27:1411001:271	260
59:27:1411001:275	5872
59:27:1411001:272	4272
59:27:0891001:15	30
59:27:0891001:3	767
59:27:1581001:215	1
59:27:0871058:6	831
59:27:0871058:5	536
59:27:0871059:18	1036
59:27:0871059:17	23
59:27:0871059:19	493
59:27:0871063:2	645
59:27:0871064:18	567
59:27:0871064:17	611
59:27:0871065:1	66
59:27:0871034:8	358
59:27:0871034:7	534
59:27:0871034:6	683
59:27:1031001:188	1468
59:27:0871034:5	34
59:27:0871034:15	1045
ЕЗП 59:27:0000000:102	262



59:27:1501001:166	1172
59:27:1501001:165	4200
59:27:1501001:181	2417
59:27:1501001:180	2648
59:27:1501001:179	3000
59:27:1501001:178	3690
59:27:1501001:177	2582
59:27:0051001:20	112
59:27:0051001:21	536
59:27:0051001:275	127
59:27:0051001:152	1302
59:27:0051001:165	1259
59:27:0051001:161	642
59:27:0051001:56	19
59:27:0051001:57	1341
59:27:0051001:58	622
59:27:1591002:440	2515
59:27:1591002:439	1306
59:27:1591002:438	10
59:27:1591003:13	4283
59:27:1591002:433	7
59:27:1591002:432	1097
59:27:1591002:427	1811
59:27:1591002:426	1916
59:27:1591002:425	3362
59:27:1591002:424	3487
59:27:1591002:428	3336
59:27:1591002:431	3220
59:27:1591002:423	3069
59:27:1591002:422	3136
59:27:1591002:430	3872
59:27:1591002:429	7728
59:27:1591002:458	6344
59:27:1591002:459	3471
59:27:1591002:58	251
59:27:1591002:460	3239
59:27:1591002:461	1866
59:27:1591002:462	166
59:27:1591002:471	69791
59:27:1591002:586	4286
ЕЗП 59:27:0000000:123	315
ЕЗП 59:27:0000000:122	2465
59:27:1042001:39	1184



Приложение 3
к постановлению Администрации Октябрьского
городского округа Пермского края
от 00.02.2022 № -266-01-05

Договор аренды ЗУ	Кадастровый номер ЗУ	Обособленные ЗУ
<p>142/001-10/756- 2603/2010-ЧаЭС от 15.09.2010</p>	<p>59:27:0000000:102</p>	<p>59:27:0051001:5 59:27:0051001:6 59:27:0051001:7 59:27:0051001:8 59:27:0051001:9 59:27:0051001:11 59:27:0051001:12 59:27:0051001:13 59:27:0051001:60 59:27:0051001:61 59:27:0051001:62 59:27:0051001:64 59:27:0051001:65 59:27:0051001:66 59:27:0051001:74 59:27:0051001:75 59:27:0051001:80 59:27:0051001:185 59:27:0051001:187 59:27:0051001:188 59:27:0051001:211 59:27:0051001:212 59:27:0051001:213 59:27:0051001:214 59:27:0051001:215 59:27:0051001:216 59:27:0051001:217 59:27:0051001:219 59:27:0051001:220 59:27:0051001:221 59:27:0051001:222 59:27:0051001:223 59:27:0061001:466 59:27:0061001:467 59:27:0061001:468 59:27:0061001:469 59:27:0061001:470 59:27:0061001:471 59:27:0061001:472 59:27:0061001:473 59:27:0061001:474 59:27:0061001:475 59:27:0061001:476 59:27:0061001:477 59:27:0061001:478 59:27:0061001:479 59:27:0061001:479 59:27:0061001:480 59:27:0061001:481 59:27:0061001:482 59:27:0061001:483 59:27:0061001:484 59:27:0061001:485 59:27:0061001:486 59:27:0061001:487 59:27:0061001:488 59:27:0061001:489 59:27:0061001:490 59:27:0061001:491 59:27:0061001:492 59:27:0061001:493 59:27:0061001:494 59:27:0061001:495 59:27:0061001:496 59:27:0061001:497 59:27:0061001:498 59:27:0061001:499 59:27:0061001:500 59:27:0061001:501 59:27:0061001:502 59:27:0061001:503 59:27:0061001:504 59:27:0061001:505 59:27:0061001:506 59:27:0061001:507 59:27:0061001:508 59:27:0871032:61 59:27:0871032:62 59:27:0871032:63 59:27:0871032:64 59:27:0871032:65 59:27:0871032:66 59:27:0871032:67 59:27:0871033:7 59:27:0871034:21 59:27:0871034:22 59:27:0871034:23 59:27:0871034:24 59:27:0871034:25 59:27:0871034:26 59:27:0871034:27 59:27:0871034:28 59:27:0871034:29 59:27:0871034:30 59:27:0871058:9 59:27:0871059:21 59:27:0871063:3 59:27:0871063:8 59:27:0871063:9 59:27:0871063:10 59:27:0871063:14 59:27:0871063:15 59:27:0871063:16 59:27:0871063:17 59:27:0871063:18 59:27:0871064:19 59:27:0871064:20 59:27:0871064:21 59:27:0871064:22 59:27:0871064:23 59:27:0871064:24 59:27:0871064:25 59:27:0891001:30 59:27:0891001:31 59:27:0891001:32 59:27:0891001:33 59:27:0891001:34 59:27:0891001:35 59:27:0891001:36</p>
	<p>59:27:0000000:113</p>	<p>59:27:0131001:602 59:27:0131001:604 59:27:0131001:610 59:27:0131001:612 59:27:0131001:613 59:27:0131001:614 59:27:0131001:615 59:27:0131001:616</p>



59:27:0000000:122

59:27:1031001:384 59:27:1042001:375 59:27:1042001:376
59:27:1042001:377 59:27:1042001:378 59:27:1042001:379
59:27:1042001:380 59:27:1042001:381 59:27:1042001:382
59:27:1042001:383 59:27:1042001:384 59:27:1042001:385
59:27:1042001:386 59:27:1042001:387 59:27:1042001:388
59:27:1042001:389 59:27:1042001:390 59:27:1042001:391
59:27:1042001:392 59:27:1042001:393 59:27:1042001:394
59:27:1042001:395 59:27:1042001:396 59:27:1042001:397
59:27:1042001:398 59:27:1042001:399 59:27:1042001:503
59:27:1042001:701 59:27:1042001:702 59:27:1401001:162
59:27:1401001:163 59:27:1401001:165 59:27:1401001:167
59:27:1401001:169 59:27:1401001:170 59:27:1401001:181
59:27:1401002:323 59:27:1401002:324 59:27:1401002:325
59:27:1401002:326 59:27:1401002:327 59:27:1401002:328
59:27:1401002:329 59:27:1401002:330 59:27:1401002:331
59:27:1401002:332 59:27:1401002:333 59:27:1401002:334
59:27:1401002:335 59:27:1401002:336 59:27:1401002:337
59:27:1401002:338 59:27:1401002:339 59:27:1401002:340
59:27:1401002:341 59:27:1401002:342 59:27:1401002:343
59:27:1401002:344 59:27:1401002:345 59:27:1401002:346
59:27:1401002:347 59:27:1401002:348 59:27:1401002:349
59:27:1401002:350 59:27:1401002:351 59:27:1401002:352
59:27:1401002:353 59:27:1401002:354 59:27:1401002:355
59:27:1401002:356 59:27:1401002:357 59:27:1401002:358
59:27:1401002:359 59:27:1401002:360 59:27:1401002:361
59:27:1401002:362 59:27:1401002:363 59:27:1401002:364
59:27:1401002:365 59:27:1401002:366 59:27:1401002:367
59:27:1401002:368 59:27:1401002:369 59:27:1401002:370
59:27:1401002:371 59:27:1401002:372 59:27:1401002:373
59:27:1401002:374 59:27:1401002:375 59:27:1401002:376
59:27:1401002:377 59:27:1401002:378 59:27:1401002:379
59:27:1401002:380 59:27:1401002:381 59:27:1401002:382
59:27:1401002:383 59:27:1401002:384 59:27:1401002:385
59:27:1401002:386 59:27:1401002:387 59:27:1401002:388
59:27:1401002:389 59:27:1401002:390 59:27:1401002:391
59:27:1401002:392 59:27:1401002:393 59:27:1401002:394
59:27:1401002:395 59:27:1401002:396 59:27:1401002:397
59:27:1401002:398 59:27:1401002:399 59:27:1401002:400
59:27:1411001:2 59:27:1411001:3 59:27:1411001:5
59:27:1411001:6 59:27:1411001:7 59:27:1411001:8
59:27:1411001:9 59:27:1411001:12 59:27:1411001:26
59:27:1411001:29 59:27:1411001:30 59:27:1411001:31
59:27:1411001:32 59:27:1411001:33 59:27:1411001:34
59:27:1411001:35 59:27:1411001:36 59:27:1411001:37
59:27:1411001:38 59:27:1411001:39 59:27:1411001:40
59:27:1411001:41 59:27:1411001:42 59:27:1411001:43
59:27:1411001:44 59:27:1411001:45 59:27:1411001:46
59:27:1411001:47 59:27:1411001:48 59:27:1411001:49
59:27:1411001:50 59:27:1411001:51 59:27:1411001:52
59:27:1411001:53 59:27:1411001:54 59:27:1411001:55
59:27:1411001:56 59:27:1411001:57 59:27:1411001:58
59:27:1411001:59 59:27:1411001:60 59:27:1411001:61
59:27:1411001:62 59:27:1411001:63 59:27:1411001:64
59:27:1411001:65 59:27:1411001:66 59:27:1411001:67
59:27:1411001:68 59:27:1411001:69 59:27:1411001:70
59:27:1411001:71 59:27:1411001:72 59:27:1411001:73
59:27:1411001:74 59:27:1411001:75 59:27:1411001:76
59:27:1411001:77 59:27:1411001:78 59:27:1411001:79
59:27:1411001:80 59:27:1411001:81 59:27:1411001:82
59:27:1411001:83 59:27:1411001:84 59:27:1411001:85
59:27:1411001:86 59:27:1411001:87 59:27:1411001:88
59:27:1411001:89 59:27:1411001:90 59:27:1411001:93
59:27:1411001:94 59:27:1411001:95 59:27:1411001:96
59:27:1411001:97 59:27:1411001:98 59:27:1411001:99
59:27:1411001:100 59:27:1411001:101 59:27:1411001:102
59:27:1501001:7 59:27:1501001:9 59:27:1501001:10



59:27:1501001:11 59:27:1501001:12 59:27:1501001:13
59:27:1501001:14 59:27:1501001:15 59:27:1501001:17
59:27:1501001:18 59:27:1501001:20 59:27:1501001:22
59:27:1501001:23 59:27:1501001:24 59:27:1501001:25
59:27:1501001:26 59:27:1501001:27 59:27:1501001:28
59:27:1501001:29 59:27:1501001:30 59:27:1501001:31
59:27:1501001:32 59:27:1501001:33 59:27:1501001:42
59:27:1501001:43 59:27:1501001:47 59:27:1501001:48
59:27:1501001:49 59:27:1501001:50 59:27:1501001:51
59:27:1501001:52 59:27:1501001:53 59:27:1501001:54
59:27:1501001:55 59:27:1501001:56 59:27:1501001:57
59:27:1501001:58 59:27:1501001:59 59:27:1501001:60
59:27:1501001:61 59:27:1501001:62 59:27:1501001:63
59:27:1501001:64 59:27:1501001:65 59:27:1501001:66
59:27:1581001:34 59:27:1581001:91 59:27:1581001:92
59:27:1581001:93 59:27:1581001:94 59:27:1581001:95
59:27:1581001:96 59:27:1581001:98 59:27:1581001:99
59:27:1581001:100 59:27:1581001:101 59:27:1581001:102
59:27:1581001:103 59:27:1581001:104 59:27:1581001:105
59:27:1581001:106 59:27:1581001:107 59:27:1581001:108
59:27:1581001:109 59:27:1581001:110 59:27:1581001:111
59:27:1581001:112 59:27:1581001:113 59:27:1581001:114
59:27:1581001:115 59:27:1581001:116 59:27:1581001:117
59:27:1581001:118 59:27:1581001:119 59:27:1581001:120
59:27:1581001:121 59:27:1581001:122 59:27:1581001:123
59:27:1581001:124 59:27:1581001:125 59:27:1581001:126
59:27:1581001:127 59:27:1581001:128 59:27:1581001:129
59:27:1581001:130 59:27:1581001:131 59:27:1581001:262
59:27:1581001:263 59:27:1581001:264 59:27:1581001:265
59:27:1581001:266 59:27:1581001:267 59:27:1581001:268
59:27:1581001:269 59:27:1581001:270 59:27:1581001:271
59:27:1581001:272 59:27:1581001:273 59:27:1591002:3
59:27:1591002:4 59:27:1591002:5 59:27:1591002:6
59:27:1591002:9 59:27:1591002:11 59:27:1591002:13
59:27:1591002:14 59:27:1591002:19 59:27:1591002:26
59:27:1591002:27 59:27:1591002:28 59:27:1591002:29
59:27:1591002:30 59:27:1591002:32 59:27:1591002:33
59:27:1591002:34 59:27:1591002:35 59:27:1591002:36
59:27:1591002:37 59:27:1591002:38 59:27:1591002:39
59:27:1591002:40 59:27:1591002:41 59:27:1591002:42
59:27:1591002:43 59:27:1591002:44 59:27:1591002:45
59:27:1591002:46 59:27:1591002:47 59:27:1591002:48
59:27:1591002:49 59:27:1591002:50 59:27:1591002:51
59:27:1591002:53 59:27:1591002:66 59:27:1591002:67
59:27:1591002:68 59:27:1591002:69 59:27:1591002:72
59:27:1591002:73 59:27:1591002:74 59:27:1591002:75
59:27:1591002:76 59:27:1591002:77 59:27:1591002:78
59:27:1591002:79 59:27:1591002:80 59:27:1591002:81
59:27:1591002:82 59:27:1591002:83 59:27:1591002:84
59:27:1591002:85 59:27:1591002:86 59:27:1591002:87
59:27:1591002:88 59:27:1591002:89 59:27:1591002:90
59:27:1591002:91 59:27:1591002:92 59:27:1591002:93
59:27:1591002:94 59:27:1591002:95 59:27:1591002:96
59:27:1591002:97 59:27:1591002:98 59:27:1591002:99
59:27:1591002:100 59:27:1591002:101 59:27:1591002:102
59:27:1591002:103 59:27:1591002:104 59:27:1591002:105
59:27:1591002:106 59:27:1591002:107 59:27:1591002:108
59:27:1591002:109 59:27:1591002:110 59:27:1591002:111
59:27:1591002:112 59:27:1591002:113 59:27:1591002:114
59:27:1591002:115 59:27:1591002:116 59:27:1591002:117
59:27:1591002:118 59:27:1591002:119 59:27:1591002:120
59:27:1591002:121 59:27:1591002:122 59:27:1591002:123
59:27:1591002:124 59:27:1591002:125 59:27:1591002:126
59:27:1591002:127 59:27:1591002:128 59:27:1591002:129
59:27:1591002:130 59:27:1591002:131 59:27:1591002:132
59:27:1591002:13 59:27:1591002:134 59:27:1591002:135



		<p>59:27:1591002:136 59:27:1591002:137 59:27:1591002:138 59:27:1591002:139 59:27:1591002:140 59:27:1591002:141 59:27:1591002:142 59:27:1591002:143 59:27:1591002:144 59:27:1591002:145 59:27:1591002:146 59:27:1591002:147 59:27:1591002:148 59:27:1591002:149 59:27:1591002:150 59:27:1591002:151 59:27:1591002:152 59:27:1591002:153 59:27:1591002:154 59:27:1591002:155 59:27:1591002:156 59:27:1591002:157 59:27:1591002:158 59:27:1591002:159 59:27:1591002:160 59:27:1591002:161 59:27:1591002:162 59:27:1591002:163 59:27:1591002:164 59:27:1591002:165 59:27:1591002:166 59:27:1591002:167 59:27:1591002:168 59:27:1591002:169 59:27:1591002:170 59:27:1591002:171 59:27:1591002:172 59:27:1591002:452 59:27:1591002:453</p>
	<p>59:27:0000000:123</p>	<p>59:27:1042001:428 59:27:1042001:429 59:27:1042001:430 59:27:1042001:431 59:27:1042001:432 59:27:1042001:433 59:27:1042001:434 59:27:1042001:435 59:27:1042001:436 59:27:1042001:437</p>



**Публичный сервитут
ВЛ-10 КВ №6 ПС Щ. ОЗЕРО
Схема расположения границ публичного сервитута**

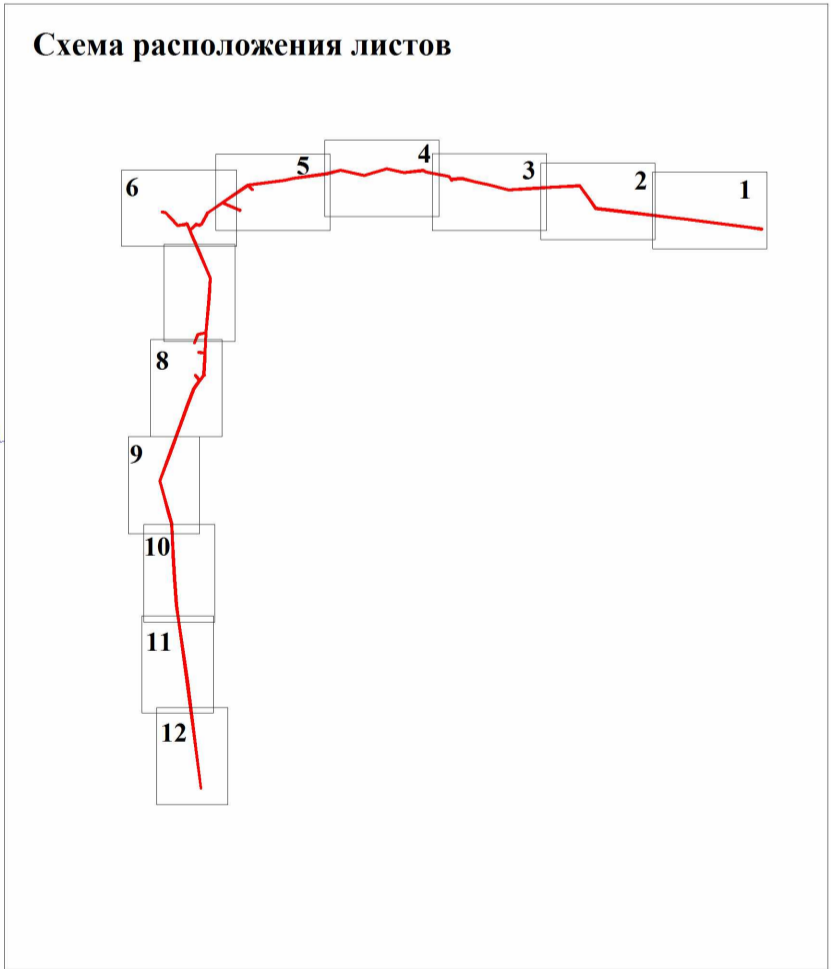
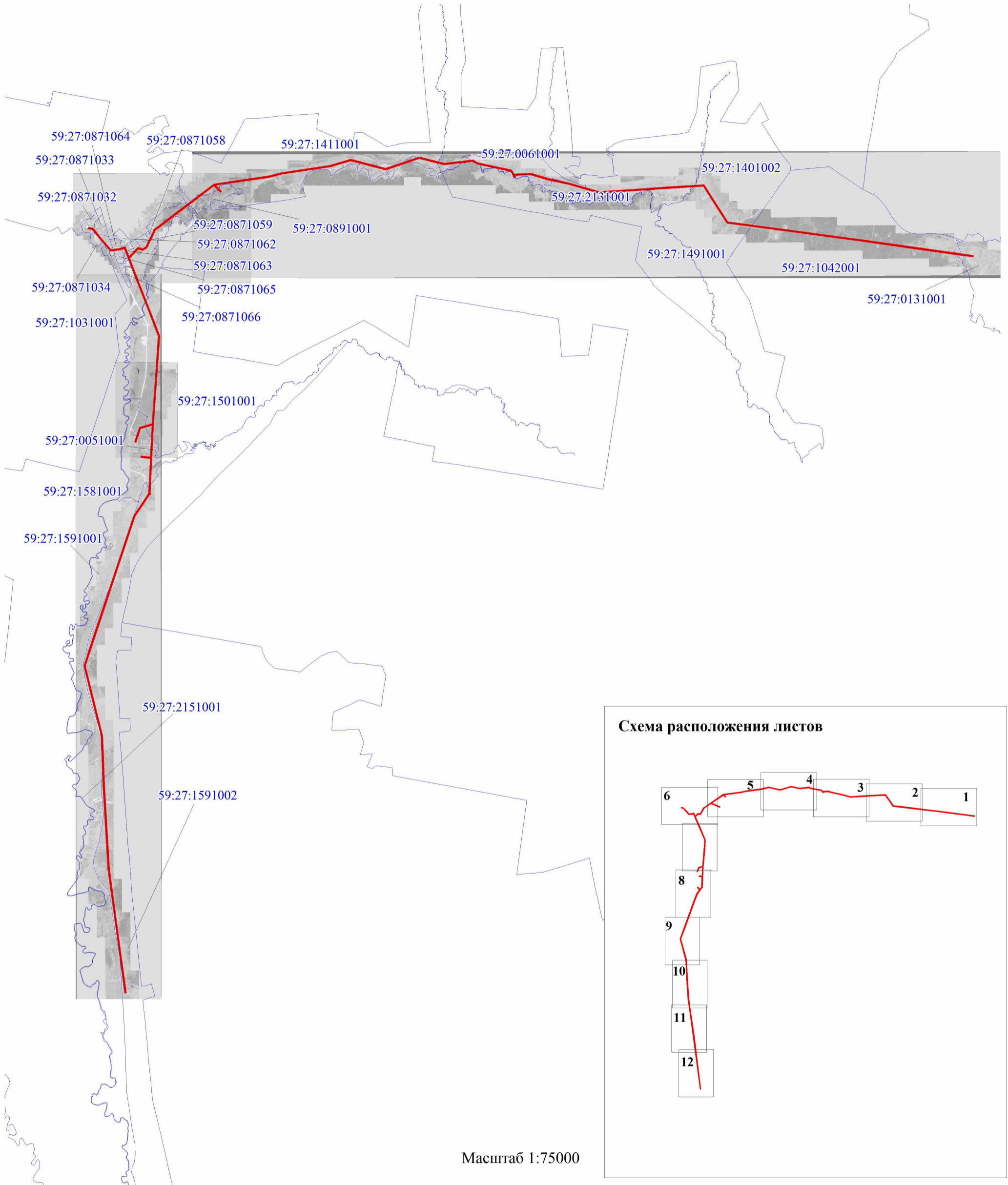





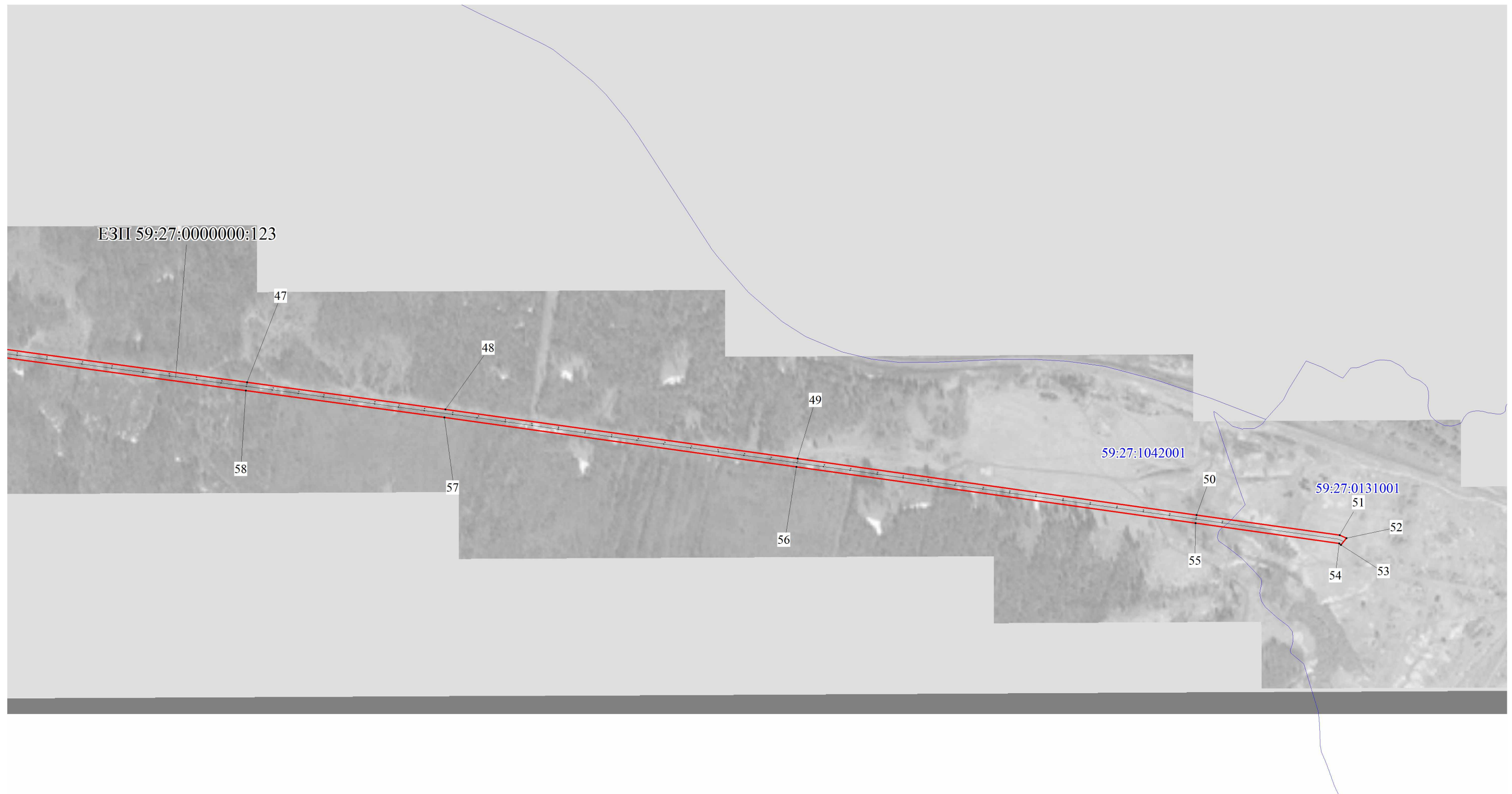

Масштаб 1:75000

Используемые условные знаки и обозначения:

- - границы публичного сервитута
- - ось линии
- - границы кадастрового квартала
- 59:07:0010605 - кадастровый номер квартала
- - границы учтенного земельного участка
- 12 - кадастровый номер земельного участка
- - опора

Публичный сервитут
ВЛ-10 КВ №6 ПС Щ. ОЗЕРО
Схема расположения границ публичного сервитута







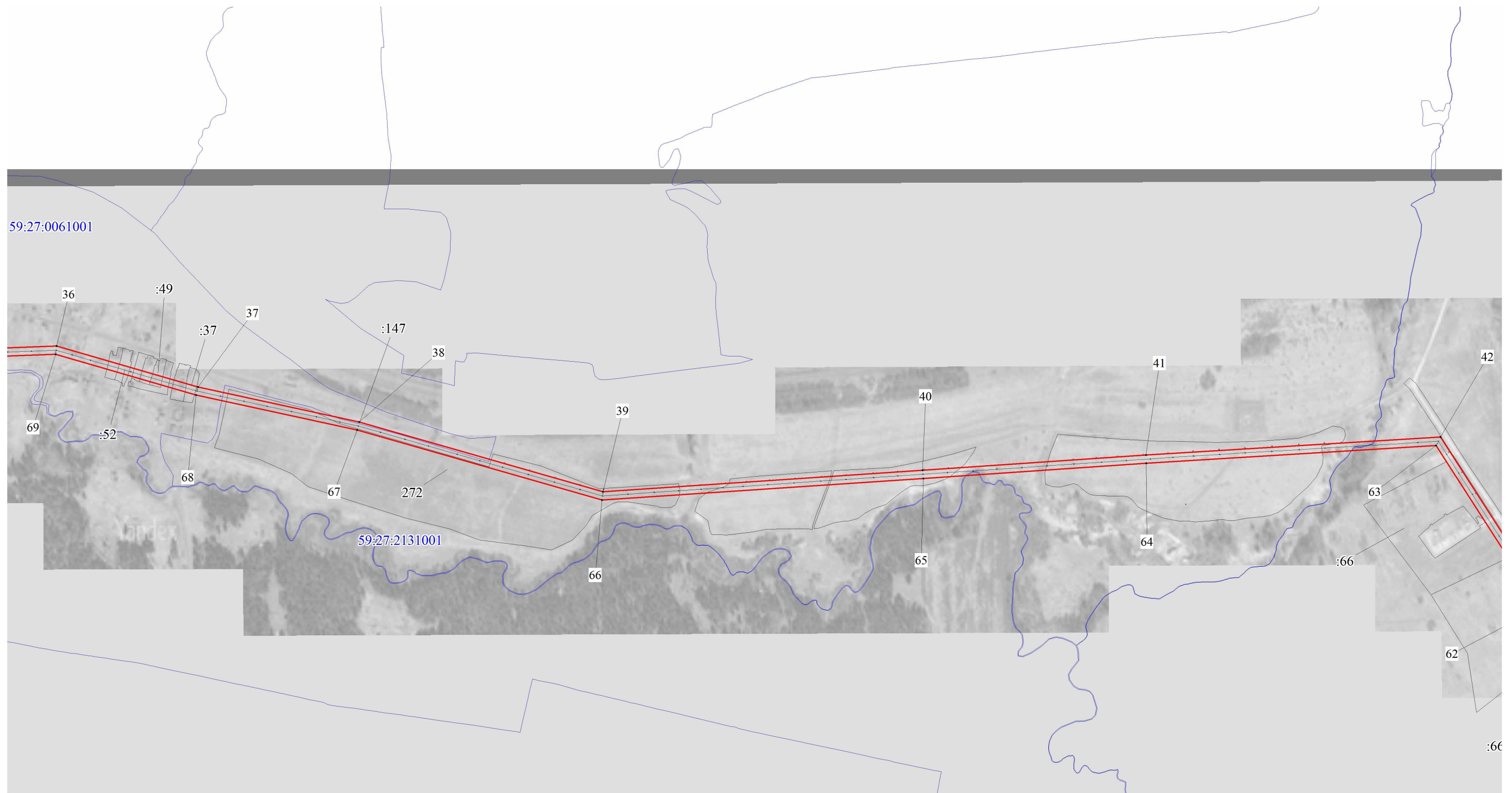

- Используемые условные знаки и обозначения:
-  - границы публичного сервитута
 -  - ось линии
 -  - границы кадастрового квартала
 -  59:07:0010605 - кадастровый номер квартала
 -  :12 - кадастровый номер земельного участка
 -  1 - характерная точка границы

Масштаб 1:10000

Публичный сервитут
ВЛ-10 КВ №6 ПС Щ. ОЗЕРО
Схема расположения границ публичного сервитута



- Используемые условные знаки и обозначения:
-  - границы публичного сервитута
 -  - ось линии
 -  - границы кадастрового квартала
 -  - кадастровый номер квартала
 -  - границы учтенного земельного участка
 -  - кадастровый номер земельного участка
 -  - характерная точка границы

Масштаб 1:10000

Публичный сервитут
 ВЛ-10 КВ №6 ПС Щ. ОЗЕРО
 Схема расположения границ публичного сервитута

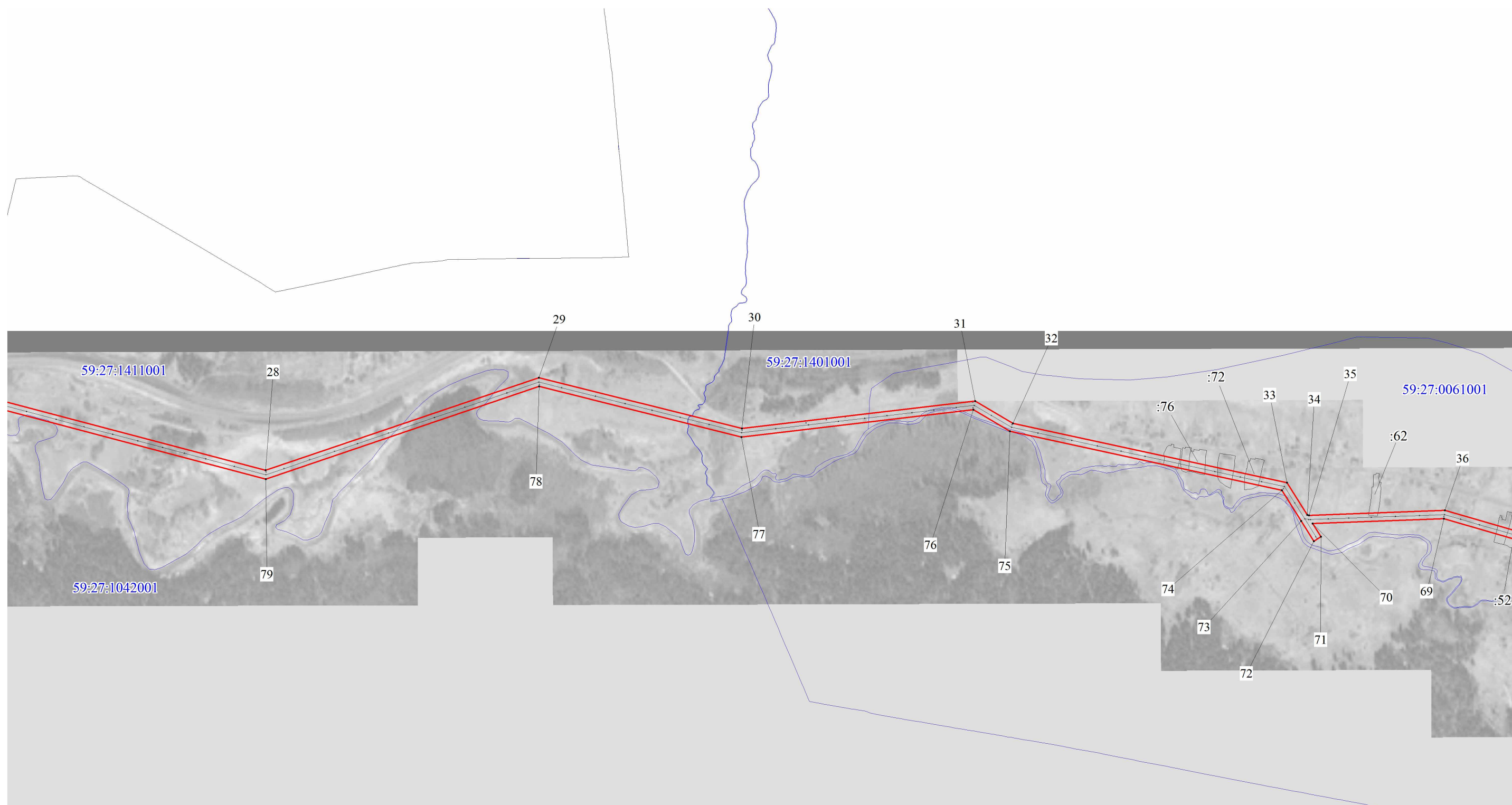





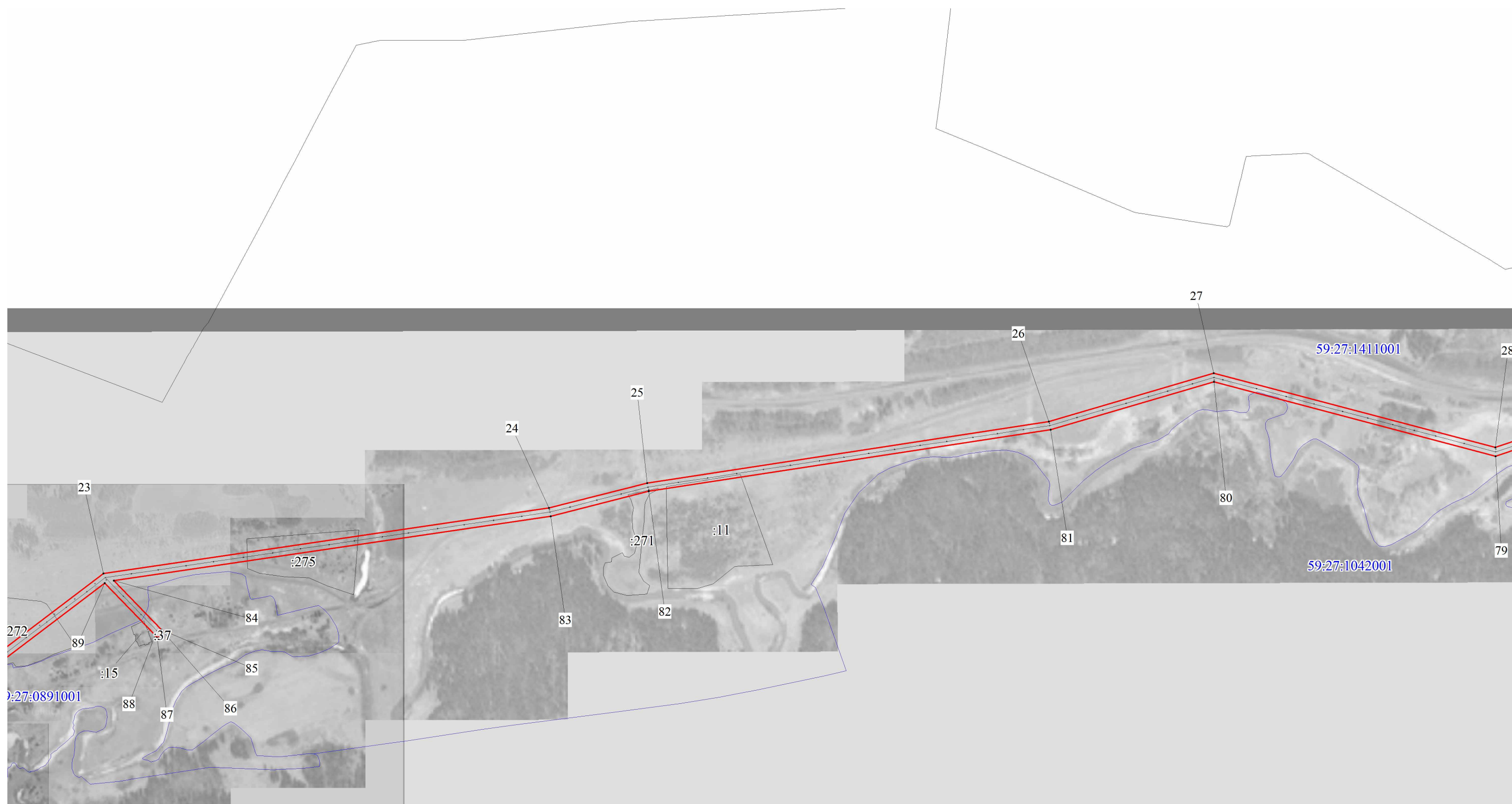

Масштаб 1:10000

- Используемые условные знаки и обозначения:
- - границы публичного сервитута
 - - ось линии
 - - границы кадастрового квартала
 - 59:07:0010605 - кадастровый номер квартала
 - :12 - границы учтенного земельного участка
 - :12 - кадастровый номер земельного участка
 - 1 - характерная точка границы

Публичный сервитут
ВЛ-10 КВ №6 ПС Щ. ОЗЕРО
Схема расположения границ публичного сервитута



Масштаб 1:10000

- Используемые условные знаки и обозначения:
-  - границы публичного сервитута
 -  - ось линии
 -  - границы кадастрового квартала
 -  59:07:0010605 - кадастровый номер квартала
 -  :12 - границы учтенного земельного участка
 -  :12 - кадастровый номер земельного участка
 -  1 - характерная точка границы

**Публичный сервитут
ВЛ-10 КВ №6 ПС Щ. ОЗЕРО
Схема расположения границ публичного сервитута**

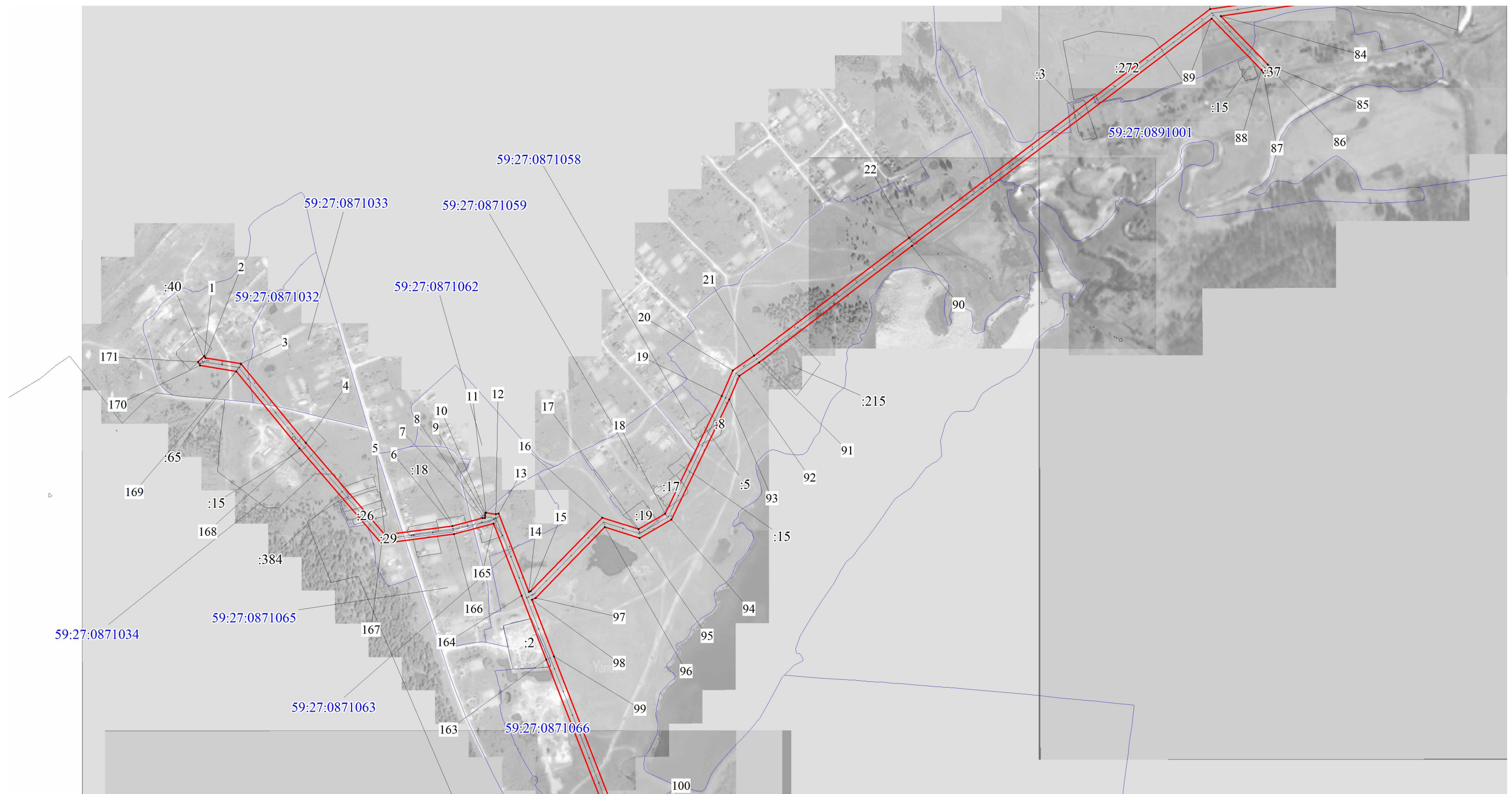

Масштаб 1:10000

- Используемые условные знаки и обозначения:
- — - границы публичного сервитута
 - - ось линии
 - — — - границы кадастрового квартала
 - 59:07:0010605 - кадастровый номер квартала
 - :12 - границы учтенного земельного участка
 - :12 - кадастровый номер земельного участка
 - 1 - характерная точка границы

Публичный сервитут
 ВЛ-10 КВ №6 ПС Щ. ОЗЕРО
 Схема расположения границ публичного сервитута

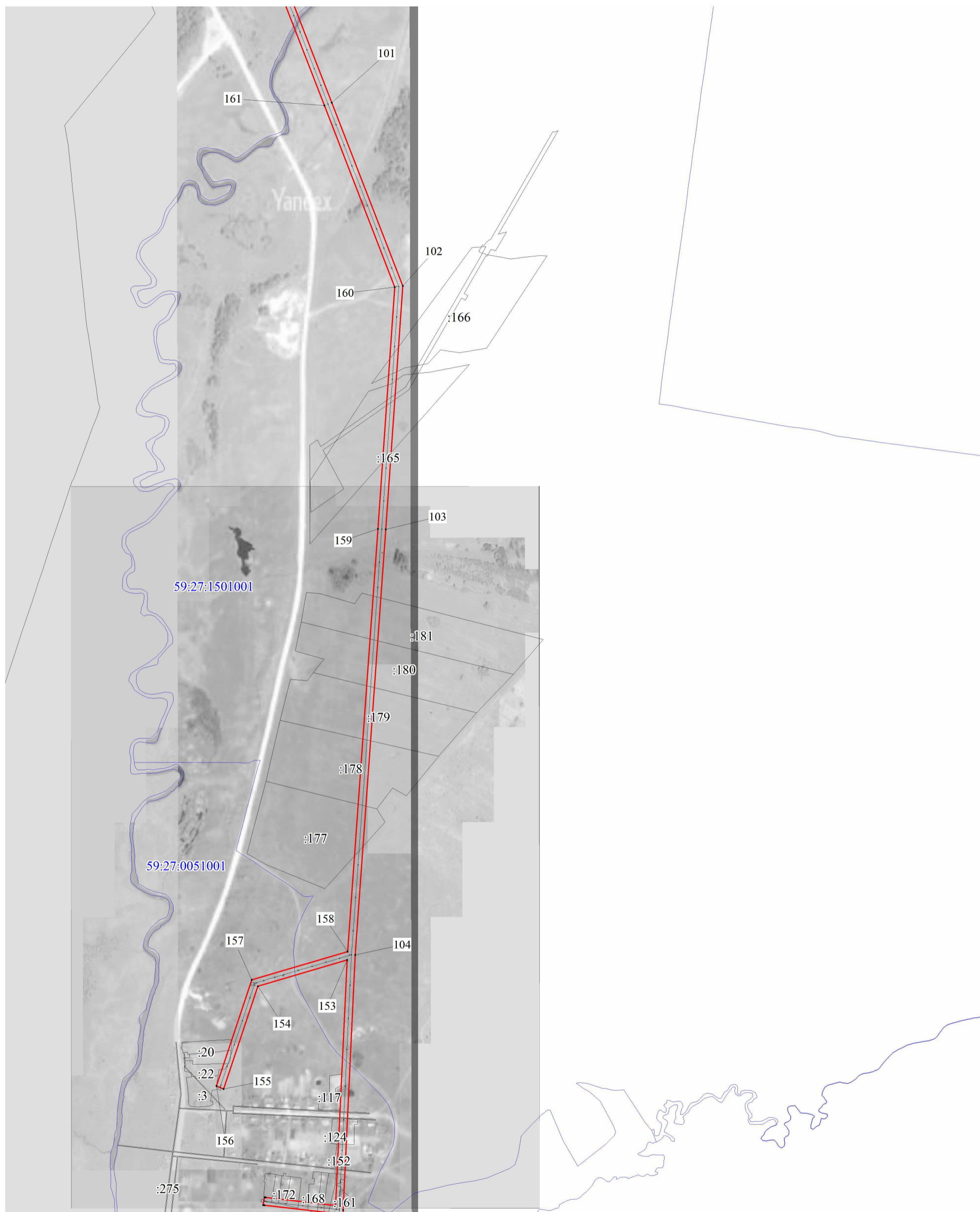

Масштаб 1:10000

Используемые условные знаки и обозначения:

- - границы публичного сервитута
- - ось линии
- - границы кадастрового квартала
- 59.07.0010605 - кадастровый номер квартала
- :12 - границы учтенного земельного участка
- :12 - кадастровый номер земельного участка
- 1 - характерная точка границы

**Публичный сервитут
ВЛ-10 КВ №6 ПС Щ. ОЗЕРО
Схема расположения границ публичного сервитута**

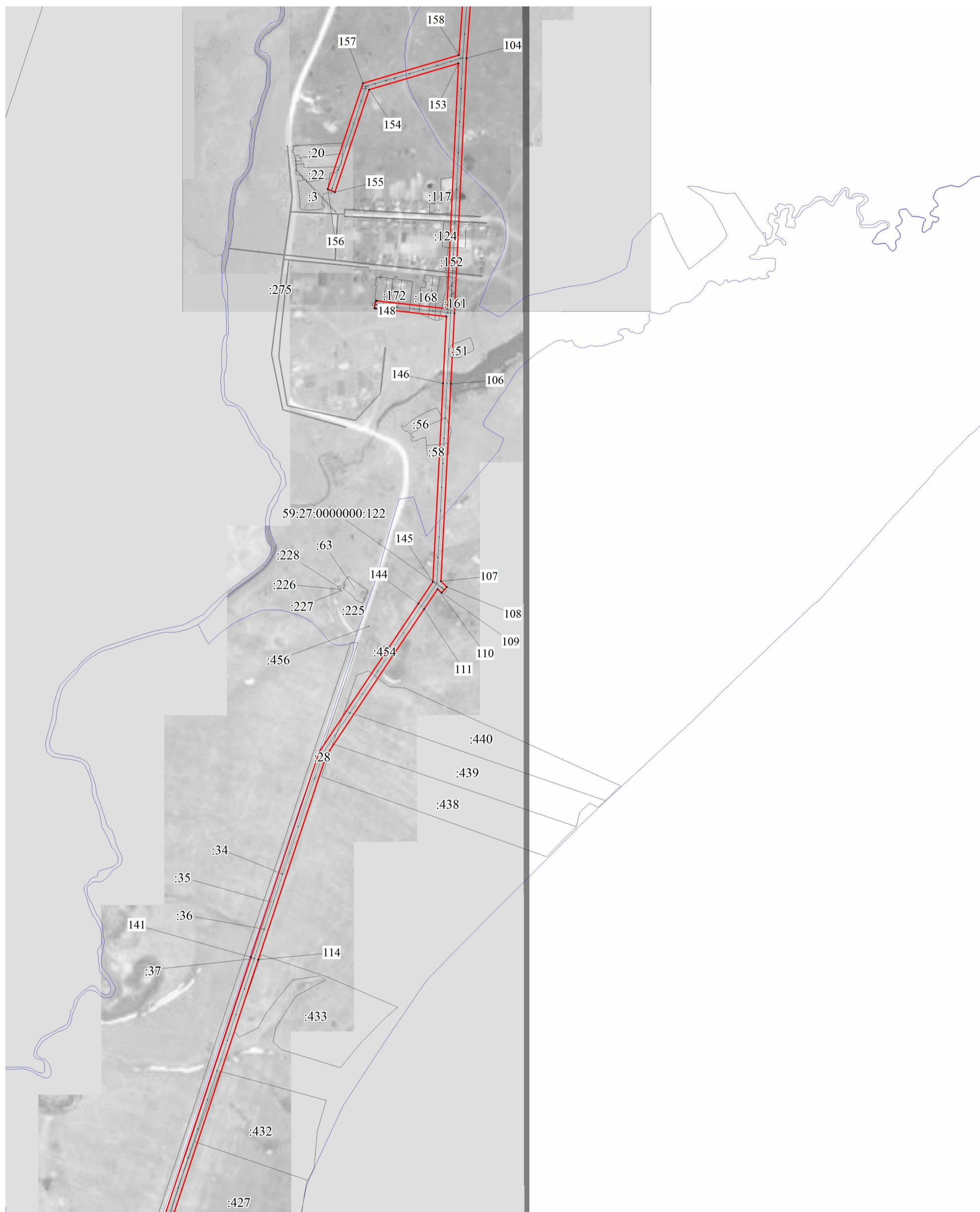

Масштаб 1:10000

Используемые условные знаки и обозначения:





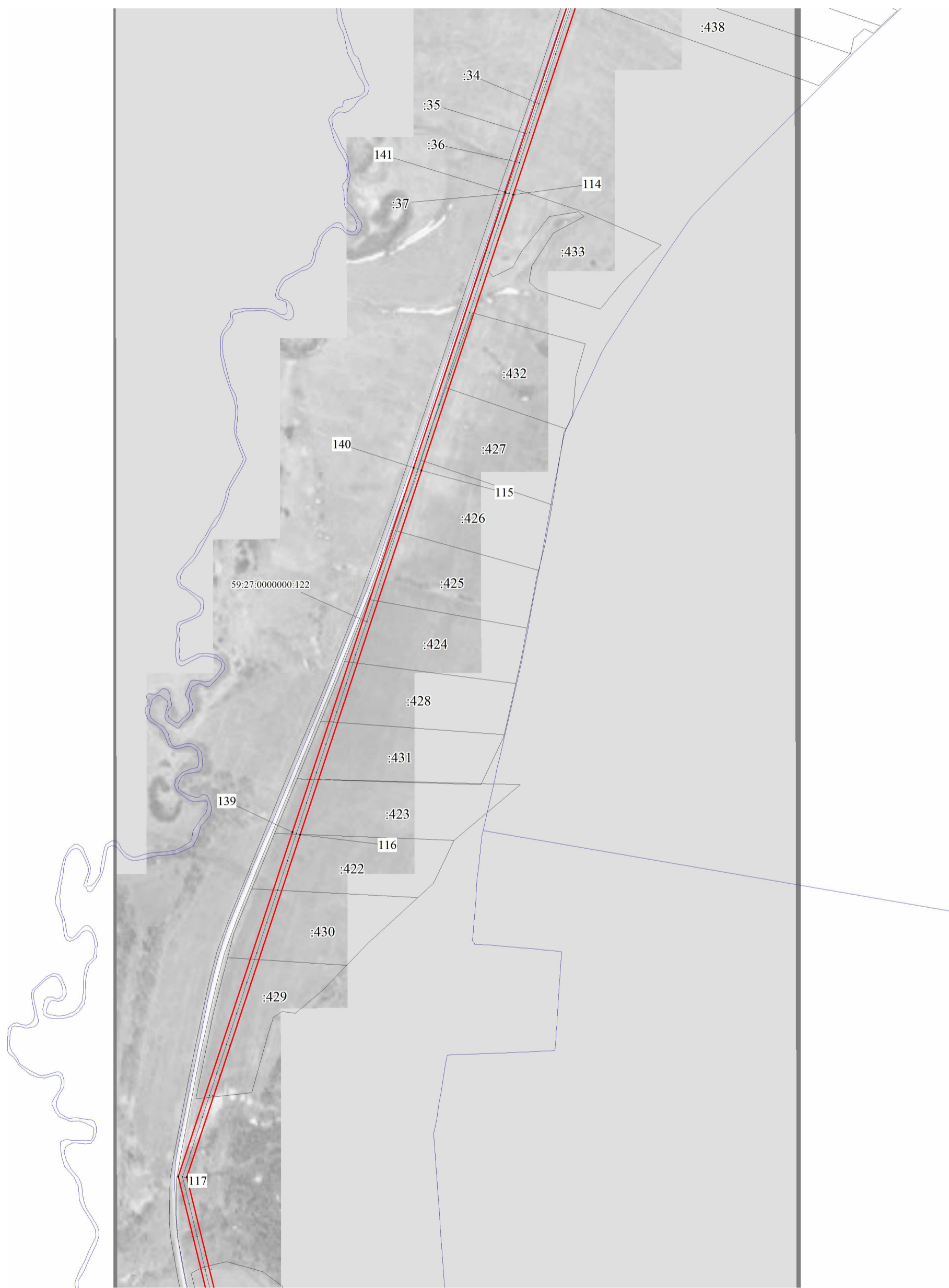

- - границы публичного сервитута
- - ось линии
- - границы кадастрового квартала
- 59.07.0010605 - кадастровый номер квартала
- :12 - границы учтенного земельного участка
- :12 - кадастровый номер земельного участка
- 1 - характерная точка границы

Публичный сервитут
ВЛ-10 КВ №6 ПС Щ. ОЗЕРО
Схема расположения границ публичного сервитута



Масштаб 1:10000

Используемые условные знаки и обозначения:

-  - границы публичного сервитута
-  - ось линии
-  - границы кадастрового квартала
-  - кадастровый номер квартала
-  - границы учтенного земельного участка
-  :12 - кадастровый номер земельного участка
-  ● 1 - характерная точка границы

**Публичный сервитут
ВЛ-10 КВ №6 ПС Щ. ОЗЕРО
Схема расположения границ публичного сервитута**

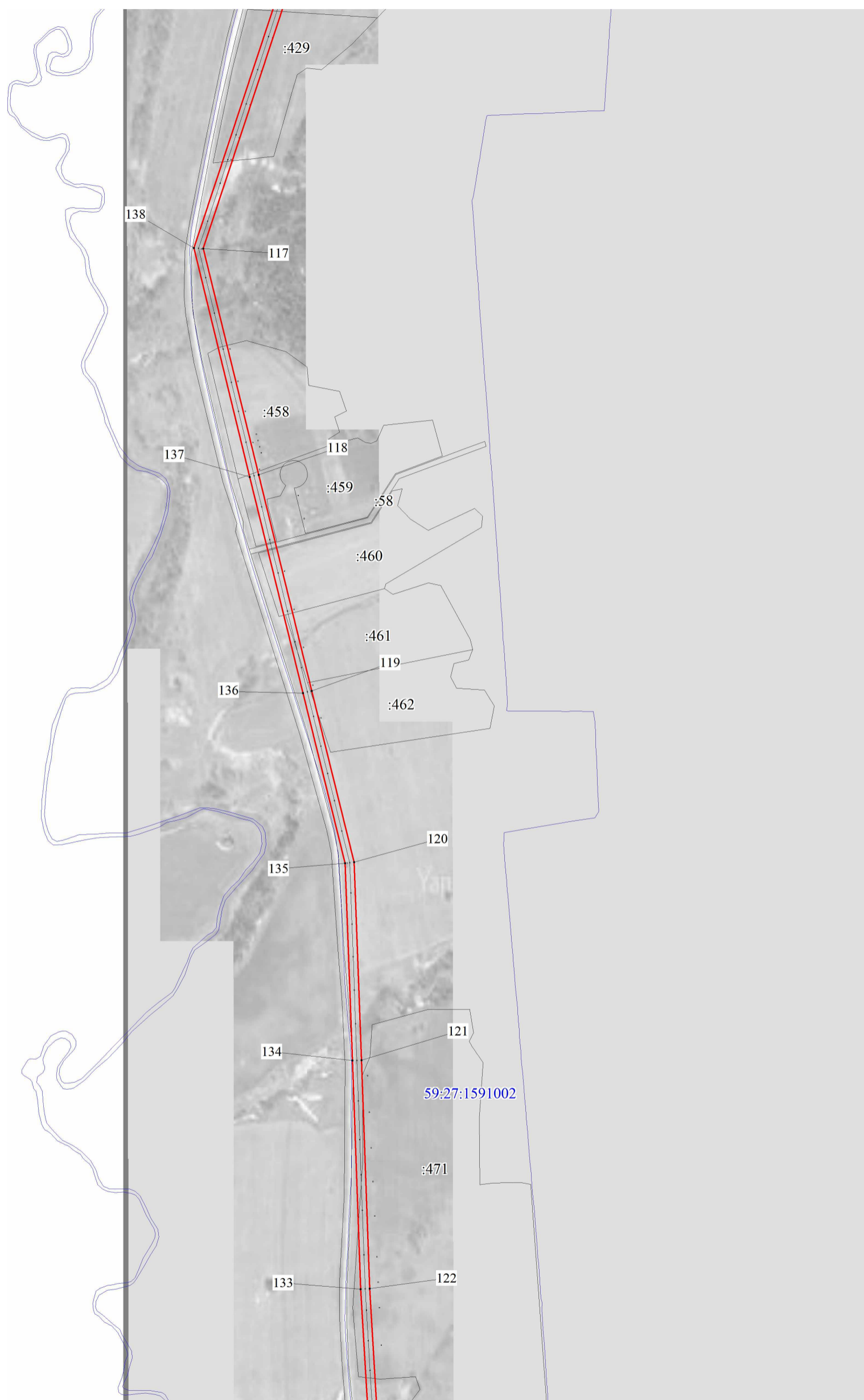

Масштаб 1:10000

Используемые условные знаки и обозначения:

- - границы публичного сервитута
- - ось линии
- - границы кадастрового квартала
- 59.07.0010605 - кадастровый номер квартала
- :12 - границы учтенного земельного участка
- :12 - кадастровый номер земельного участка
- 1 - характерная точка границы

Публичный сервитут
 ВЛ-10 КВ №6 ПС Щ. ОЗЕРО
 Схема расположения границ публичного сервитута

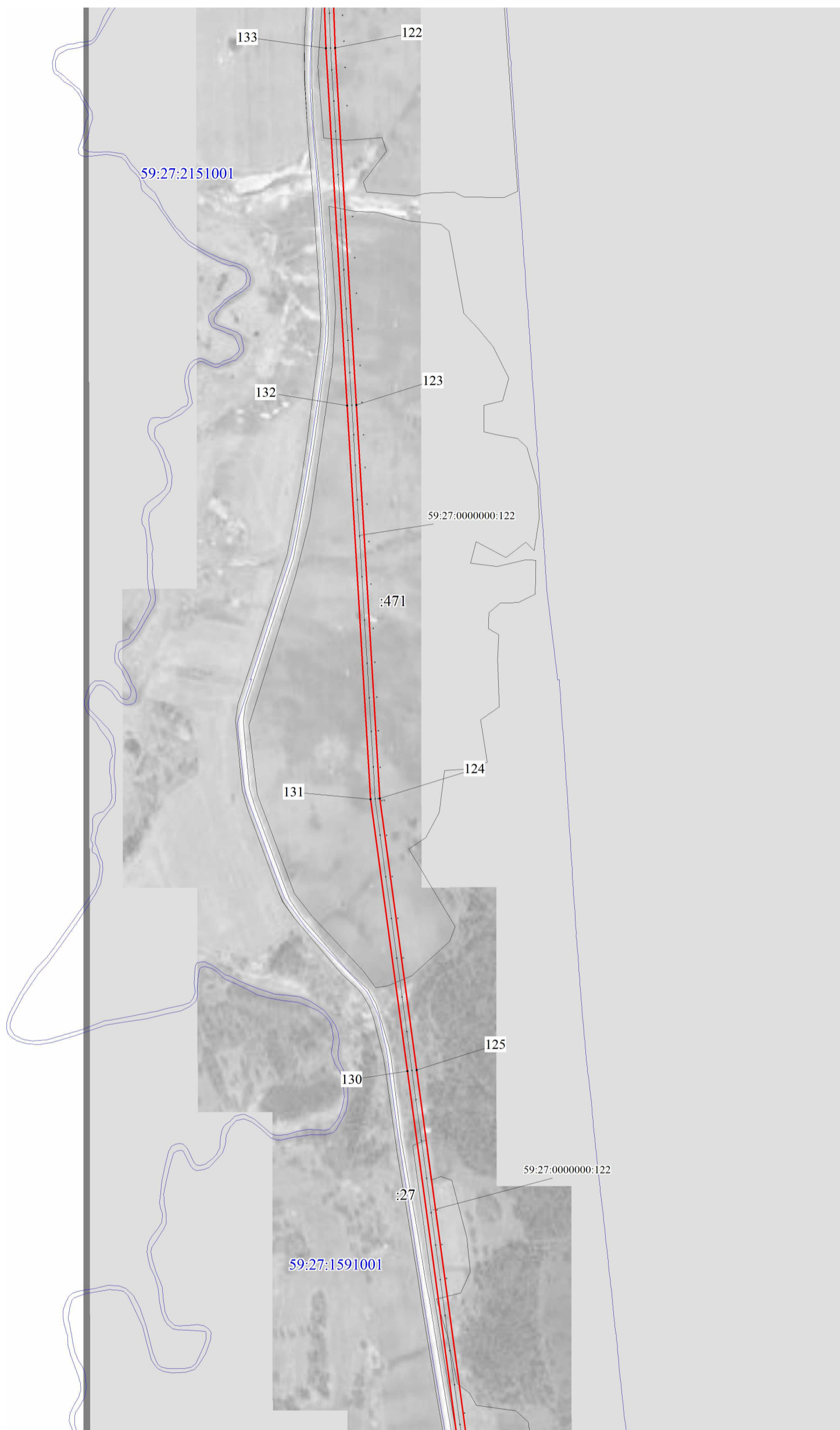

Масштаб 1:10000

Используемые условные знаки и обозначения:

- - границы публичного сервитута
- - ось линии
- - границы кадастрового квартала
- 59.07.0010605 - кадастровый номер квартала
- :12 - границы учтенного земельного участка
- :12 - кадастровый номер земельного участка
- 1 - характерная точка границы

Публичный сервитут
 ВЛ-10 КВ №6 ПС Щ. ОЗЕРО
 Схема расположения границ публичного сервитута

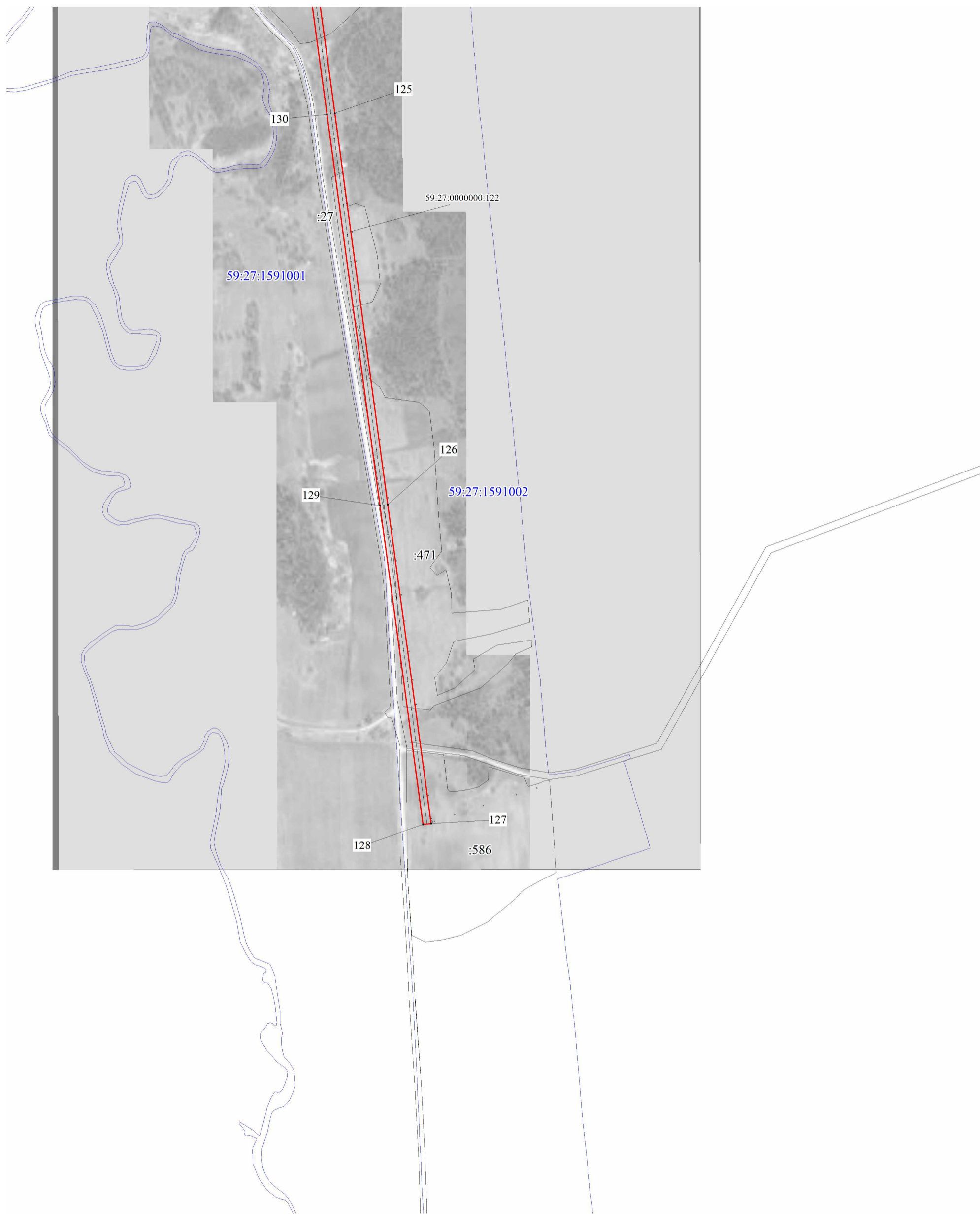

Масштаб 1:10000

Используемые условные знаки и обозначения:

- - границы публичного сервитута
- - ось линии
- - границы кадастрового квартала
- 59:07:0010605 - кадастровый номер квартала
- :12 - границы учтенного земельного участка
- :12 - кадастровый номер земельного участка
- 1 - характерная точка границы

**ОПИСАНИЕ МЕСТОПОЛОЖЕНИЯ ГРАНИЦ ПУБЛИЧНОГО СЕРВИТУТА ПО ОБЪЕКТУ
ВЛ-10КВ №6 ПС Щ.ОЗЕРО
ЧЕРНУШИНСКИЙ ГОРОДСКОЙ ОКРУГ
(наименование объекта)**

Сведения о местоположении границ объекта

1. Система координат МСК-59, зона 2

2. Сведения о характерных точках границ объекта

Обозначение характерных точек границ	Координаты, м		Метод определения координат и средняя квадратическая погрешность положения характерной точки (M_t), м	Описание закреплен ия точки
	X	Y		
1	2	3	4	5
1	345659.11	2255139.07	Геодезический метод: $M_t=0.1$	-
2	345654.23	2255141.70	Геодезический метод: $M_t=0.1$	-
3	345639.33	2255232.22	Геодезический метод: $M_t=0.1$	-
4	345438.42	2255396.41	Геодезический метод: $M_t=0.1$	-
5	345205.75	2255597.42	Геодезический метод: $M_t=0.1$	-
6	345227.87	2255768.56	Геодезический метод: $M_t=0.1$	-
7	345248.37	2255844.90	Геодезический метод: $M_t=0.1$	-
8	345247.77	2255850.87	Геодезический метод: $M_t=0.1$	-
9	345254.80	2255851.58	Геодезический метод: $M_t=0.1$	-
10	345261.56	2255852.08	Геодезический метод: $M_t=0.1$	-
11	345261.40	2255853.90	Геодезический метод: $M_t=0.1$	-
12	345257.36	2255878.94	Геодезический метод: $M_t=0.1$	-
13	345259.19	2255885.92	Геодезический метод: $M_t=0.1$	-
14	345060.51	2255962.72	Геодезический метод: $M_t=0.1$	-
15	345062.85	2255967.25	Геодезический метод: $M_t=0.1$	-
16	345248.97	2256148.93	Геодезический метод: $M_t=0.1$	-
17	345219.96	2256240.83	Геодезический метод: $M_t=0.1$	-
18	345258.90	2256308.12	Геодезический метод: $M_t=0.1$	-
19	345557.21	2256451.76	Геодезический метод: $M_t=0.1$	-
20	345621.97	2256479.56	Геодезический метод: $M_t=0.1$	-
21	345659.57	2256533.93	Геодезический метод: $M_t=0.1$	-
22	345958.55	2256926.65	Геодезический метод: $M_t=0.1$	-
23	346538.04	2257690.68	Геодезический метод: $M_t=0.1$	-
24	346702.75	2258808.30	Геодезический метод: $M_t=0.1$	-
25	346765.33	2259054.33	Геодезический метод: $M_t=0.1$	-
26	346919.62	2260062.09	Геодезический метод: $M_t=0.1$	-
27	347040.74	2260475.60	Геодезический метод: $M_t=0.1$	-
28	346854.44	2261182.11	Геодезический метод: $M_t=0.1$	-
29	347086.57	2261866.87	Геодезический метод: $M_t=0.1$	-
30	346959.30	2262375.85	Геодезический метод: $M_t=0.1$	-
31	347027.89	2262960.06	Геодезический метод: $M_t=0.1$	-
32	346972.28	2263055.07	Геодезический метод: $M_t=0.1$	-
33	346823.20	2263741.54	Геодезический метод: $M_t=0.1$	-
34	346742.53	2263792.45	Геодезический метод: $M_t=0.1$	-
35	346741.75	2263796.68	Геодезический метод: $M_t=0.1$	-
36	346754.22	2264137.48	Геодезический метод: $M_t=0.1$	-
37	346650.04	2264496.69	Геодезический метод: $M_t=0.1$	-
38	346561.21	2264906.68	Геодезический метод: $M_t=0.1$	-
39	346383.90	2265526.22	Геодезический метод: $M_t=0.1$	-
40	346438.72	2266339.23	Геодезический метод: $M_t=0.1$	-
41	346477.33	2266906.68	Геодезический метод: $M_t=0.1$	-
42	346523.09	2267655.58	Геодезический метод: $M_t=0.1$	-
43	346100.85	2267927.27	Геодезический метод: $M_t=0.1$	-
44	345771.75	2268137.81	Геодезический метод: $M_t=0.1$	-
45	345724.44	2268495.58	Геодезический метод: $M_t=0.1$	-
46	345628.28	2269220.38	Геодезический метод: $M_t=0.1$	-
47	345475.45	2270343.06	Геодезический метод: $M_t=0.1$	-
48	345406.56	2270845.62	Геодезический метод: $M_t=0.1$	-
49	345282.09	2271738.27	Геодезический метод: $M_t=0.1$	-
50	345139.49	2272749.14	Геодезический метод: $M_t=0.1$	-
51	345088.22	2273111.65	Геодезический метод: $M_t=0.1$	-
52	345080.55	2273129.00	Геодезический метод: $M_t=0.1$	-
53	345063.81	2273114.67	Геодезический метод: $M_t=0.1$	-

54	345067.22	2273110.70	Геодезический метод; Mt=0,1	-
55	345118.69	2272746.24	Геодезический метод; Mt=0,1	-
56	345261.30	2271735.30	Геодезический метод; Mt=0,1	-
57	345386.29	2270843.27	Геодезический метод; Mt=0,1	-
58	345454.64	2270340.23	Геодезический метод; Mt=0,1	-
59	345607.47	2269217.57	Геодезический метод; Mt=0,1	-
60	345703.62	2268492.81	Геодезический метод; Mt=0,1	-
61	345752.20	2268125.40	Геодезический метод; Mt=0,1	-
62	346089.50	2267909.60	Геодезический метод; Mt=0,1	-
63	346501.34	2267644.55	Геодезический метод; Mt=0,1	-
64	346456.17	2266907.56	Геодезический метод; Mt=0,1	-
65	346417.77	2266340.65	Геодезический метод; Mt=0,1	-
66	346362.70	2265523.97	Геодезический метод; Mt=0,1	-
67	346540.84	2264901.54	Геодезический метод; Mt=0,1	-
68	346629.68	2264491.50	Геодезический метод; Mt=0,1	-
69	346733.10	2264134.87	Геодезический метод; Mt=0,1	-
70	346721.03	2263805.88	Геодезический метод; Mt=0,1	-
71	346688.14	2263826.40	Геодезический метод; Mt=0,1	-
72	346676.89	2263808.67	Геодезический метод; Mt=0,1	-
73	346727.48	2263777.12	Геодезический метод; Mt=0,1	-
74	346804.56	2263728.47	Геодезический метод; Mt=0,1	-
75	346952.47	2263047.35	Геодезический метод; Mt=0,1	-
76	347006.23	2262955.50	Геодезический метод; Mt=0,1	-
77	346937.98	2262374.46	Геодезический метод; Mt=0,1	-
78	347064.70	2261867.73	Геодезический метод; Mt=0,1	-
79	346832.52	2261182.76	Геодезический метод; Mt=0,1	-
80	347018.96	2260476.00	Геодезический метод; Mt=0,1	-
81	346899.06	2260066.62	Геодезический метод; Mt=0,1	-
82	346744.73	2259058.53	Геодезический метод; Mt=0,1	-
83	346682.13	2258812.38	Геодезический метод; Mt=0,1	-
84	346520.70	2257716.85	Геодезический метод; Mt=0,1	-
85	346397.56	2257836.27	Геодезический метод; Mt=0,1	-
86	346389.75	2257842.34	Геодезический метод; Mt=0,1	-
87	346377.38	2257825.37	Геодезический метод; Mt=0,1	-
88	346383.76	2257820.40	Геодезический метод; Mt=0,1	-
89	346514.08	2257693.98	Геодезический метод; Mt=0,1	-
90	345937.70	2256933.92	Геодезический метод; Mt=0,1	-
91	345642.58	2256546.28	Геодезический метод; Mt=0,1	-
92	345608.13	2256496.47	Геодезический метод; Mt=0,1	-
93	345548.49	2256470.87	Геодезический метод; Mt=0,1	-
94	345243.97	2256324.24	Геодезический метод; Mt=0,1	-
95	345197.12	2256243.29	Геодезический метод; Mt=0,1	-
96	345225.14	2256154.80	Геодезический метод; Mt=0,1	-
97	345045.68	2255979.85	Геодезический метод; Mt=0,1	-
98	345040.87	2255970.30	Геодезический метод; Mt=0,1	-
99	344897.18	2256026.08	Геодезический метод; Mt=0,1	-
100	344480.25	2256188.61	Геодезический метод; Mt=0,1	-
101	343946.99	2256395.43	Геодезический метод; Mt=0,1	-
102	343455.47	2256585.99	Геодезический метод; Mt=0,1	-
103	342802.48	2256540.22	Геодезический метод; Mt=0,1	-
104	341661.06	2256458.85	Геодезический метод; Mt=0,1	-
105	340976.93	2256426.27	Геодезический метод; Mt=0,1	-
106	340788.05	2256416.37	Геодезический метод; Mt=0,1	-
107	340257.82	2256389.68	Геодезический метод; Mt=0,1	-
108	340242.79	2256405.94	Геодезический метод; Mt=0,1	-
109	340227.31	2256391.76	Геодезический метод; Mt=0,1	-
110	340237.40	2256380.85	Геодезический метод; Mt=0,1	-
111	340183.89	2256345.02	Геодезический метод; Mt=0,1	-
112	340058.47	2256260.93	Геодезический метод; Mt=0,1	-
113	339791.18	2256082.19	Геодезический метод; Mt=0,1	-
114	339243.08	2255899.66	Геодезический метод; Mt=0,1	-
115	338545.21	2255667.57	Геодезический метод; Mt=0,1	-
116	337623.22	2255360.77	Геодезический метод; Mt=0,1	-
117	336756.34	2255073.65	Геодезический метод; Mt=0,1	-
118	336230.72	2255202.32	Геодезический метод; Mt=0,1	-

119	335729.07	2255326.15	Геодезический метод; Mt=0,1	-
120	335331.45	2255424.36	Геодезический метод; Mt=0,1	-
121	334871.20	2255441.30	Геодезический метод; Mt=0,1	-
122	334340.87	2255460.57	Геодезический метод; Mt=0,1	-
123	333528.59	2255508.88	Геодезический метод; Mt=0,1	-
124	332634.39	2255561.93	Геодезический метод; Mt=0,1	-
125	332017.09	2255645.57	Геодезический метод; Mt=0,1	-
126	330966.76	2255787.89	Геодезический метод; Mt=0,1	-
127	330110.64	2255904.31	Геодезический метод; Mt=0,1	-
128	330107.61	2255882.48	Геодезический метод; Mt=0,1	-
129	330963.97	2255767.08	Геодезический метод; Mt=0,1	-
130	332014.28	2255624.76	Геодезический метод; Mt=0,1	-
131	332632.41	2255541.01	Геодезический метод; Mt=0,1	-
132	333527.29	2255487.92	Геодезический метод; Mt=0,1	-
133	334339.87	2255439.59	Геодезический метод; Mt=0,1	-
134	334870.43	2255420.31	Геодезический метод; Mt=0,1	-
135	335328.50	2255403.46	Геодезический метод; Mt=0,1	-
136	335724.04	2255305.75	Геодезический метод; Mt=0,1	-
137	336225.72	2255181.92	Геодезический метод; Mt=0,1	-
138	336757.29	2255051.83	Геодезический метод; Mt=0,1	-
139	337629.86	2255340.85	Геодезический метод; Mt=0,1	-
140	338551.88	2255647.65	Геодезический метод; Mt=0,1	-
141	339249.69	2255879.73	Геодезический метод; Mt=0,1	-
142	339800.50	2256063.15	Геодезический метод; Mt=0,1	-
143	340082.11	2256251.46	Геодезический метод; Mt=0,1	-
144	340198.38	2256329.46	Геодезический метод; Mt=0,1	-
145	340256.87	2256368.61	Геодезический метод; Mt=0,1	-
146	340789.10	2256395.40	Геодезический метод; Mt=0,1	-
147	340968.20	2256404.77	Геодезический метод; Mt=0,1	-
148	340989.60	2256215.45	Геодезический метод; Mt=0,1	-
149	340990.32	2256211.43	Геодезический метод; Mt=0,1	-
150	341010.99	2256215.12	Геодезический метод; Mt=0,1	-
151	341010.39	2256218.48	Геодезический метод; Mt=0,1	-
152	340989.22	2256405.84	Геодезический метод; Mt=0,1	-
153	341647.42	2256437.20	Геодезический метод; Mt=0,1	-
154	341577.03	2256197.22	Геодезический метод; Mt=0,1	-
155	341301.50	2256105.55	Геодезический метод; Mt=0,1	-
156	341309.91	2256086.46	Геодезический метод; Mt=0,1	-
157	341594.08	2256180.75	Геодезический метод; Mt=0,1	-
158	341669.70	2256438.44	Геодезический метод; Mt=0,1	-
159	342803.94	2256519.27	Геодезический метод; Mt=0,1	-
160	343452.27	2256564.72	Геодезический метод; Mt=0,1	-
161	343939.39	2256375.85	Геодезический метод; Mt=0,1	-
162	344472.63	2256169.04	Геодезический метод; Mt=0,1	-
163	344889.46	2256006.55	Геодезический метод; Mt=0,1	-
164	345051.07	2255943.88	Геодезический метод; Mt=0,1	-
165	345234.08	2255873.03	Геодезический метод; Mt=0,1	-
166	345207.22	2255772.67	Геодезический метод; Mt=0,1	-
167	345183.39	2255588.96	Геодезический метод; Mt=0,1	-
168	345424.79	2255380.44	Геодезический метод; Mt=0,1	-
169	345619.93	2255220.94	Геодезический метод; Mt=0,1	-
170	345635.13	2255128.21	Геодезический метод; Mt=0,1	-
171	345644.04	2255123.34	Геодезический метод; Mt=0,1	-
1	345659.11	2255139.07	Геодезический метод; Mt=0,1	-